

COMUNE DI VIBO VALENTIA

(Provincia di VIBO VALENTIA)

10 OTT 2016

Prot. N. 46366

Cat. _____ Cl. _____ Fasc. _____

SCHEDE TRASPARENZA DELLA POSIZIONE PATRIMONIALE E REDDITUALE CONTENENTE LE DICHIARAZIONI DI CUI ALL'ART. 14 D. LGS. 33/2013 DEI COMPONENTI DEGLI ORGANI POLITICI

CONSIGLIO COMUNALE

Io sottoscritto ELISA FATELU..... nato a ROMA il ~~10/10/1980~~ e residente in VIBO VAL via S. PARODI CF: ~~000000000000000000~~ in relazione alla carica di CONSIGLIERE COMUNALE dell'intestato Comune ricoperta a far data 06/2015..., con riferimento a quanto disposto dall'art. 14 del D. Lgs 33/2013

DICHIARO

A) CARICHE PRESSO ENTI DIVERSI

- di non ricoprire cariche di amministratore o di sindaco presso enti pubblici o privati; ovvero
- di ricoprire presso gli enti sottoriportati ³ le seguenti cariche (amministratore o sindaco)

| SOCIETA' (denominazione e sede) | NATURA DI INCARICO (AMMINISTRATORE - SINDACO) | DECORRENZA E DURATA INCARICO | COMPENSO ANNUO PERCEPITO |
|---------------------------------|---|------------------------------|--------------------------|
| <u>Comune di Vibo Valentia</u> | <u>Consigliere Comunale</u> | | |
| | | | |
| | | | |

- di svolgere il /i seguenti incarichi , con oneri a carico della finanza pubblica:

| Incarico svolto | Denominazione ente | Durata incarico | Compenso percepito |
|-----------------|--------------------|-----------------|--------------------|
| | | | |

B) TRATTAMENTO ECONOMICI E COMPENSI DEL TITOLARE DI CARICA

- di svolgere la seguente attività lavorativa: CONSIGLIERE
- che il mio reddito imponibile per l'anno 2015 come risulta dalla dichiarazione dei redditi (mod. 730 - mod. unico) regolarmente depositata agli atti della Segreteria Comunale, è stato pari ad € 13.179,00 (-13.179,00)

X) DIRITTI REALI SU BENI IMMOBILI E SU BENI MOBILI ISTRUTTI IN PUBBLICI REGISTRI

- di essere titolare dei seguenti diritti reali sui beni immobili sottoriportati :

| BENI IMMOBILI | DESCRIZIONE BENE (Indirizzo e/o dati identificativi) | NATURA DEL DIRITTO | ANNOTAZIONI |
|---------------|--|--------------------|-------------|
| | | | |

³ Indicare l'/gli ente/i pubblco/i o privato/i presso cui è assunta una carica

| | | | |
|--|--|--|--|
| | | | |
| | | | |
| | | | |
| | | | |

- di essere titolare dei seguenti diritti reali sui beni mobili iscritti in pubblici registri sottoriportati (autovetture , ecc)

| BENI MOBILI ISCRITTI IN PUBBLICI REGISTRI (MOD. AUTOVETTURE) | TARGA |
|--|-------|
| CITROËN C3 | |
| | |

D) PARTECIPAZIONI AZIONARIE

- di possedere le seguenti azioni di società e/o le quote di partecipazione a società

| SOCIETA' (denominazione e sede) | NATURA DEL DIRITTO | NUMERO AZIONI /QUOTE POSSEDUTE | ALTRE UTILIA' FINANZIARIE |
|---------------------------------|--------------------|--------------------------------|---------------------------|
| EL PRIMEROSAS - PLAZA | SOCIA | 46,84 | ✓ |
| | | | |

E) SPESE PER PROPAGANDA ELETTORALE ⁴

- che per la propaganda elettorale ho sostenuto le seguenti spese :

| Ammontare spese | Obbligazioni assunte | Mezzi propagandistici | Annotazioni |
|-----------------|----------------------|-----------------------|-------------|
| | | | |
| | | | |

Si allegano copia dichiarazione ex art. 4 comma 3 L. 659/1981 (in caso di eventuali contributi ricevuti).
ovvero

- che per la propaganda elettorale mi sono avvalso esclusivamente di materiale e di mezzo propagandistici predisposti e messi a disposizione del partitoo dalla formazione politica di cui le liste hanno fatto parte.

F) SITUAZIONE PATRIMONIALE E REDDITUALE .CONIUGE NON SEPARATO, I FIGLI E I PARENTI ENTRO IL SECONDO GRADO

- Allego dichiarazioni ex art. 14 D.Lgs 33/2013 del ° Coniuge separato
 - ° figlio/figli
 - ° parenti entro 2° grado

ovvero (nel caso in cui coniuge non separato, i figli e i parenti entro il secondo grado non abbiano dato il consenso alla pubblicazione delle informazioni):

Dichiaro che il proprio coniuge non separato, i figli e i parenti entro il secondo grado non hanno dato il consenso alla pubblicazione delle informazioni sulla loro situazione patrimoniale e reddituale

"Sul mio onore affermo che le tutte dichiarazioni sopra rese corrispondono al vero" con impegno a comunicare ogni variazione relativa alle suesposte dichiarazioni-

Vibo Valentia _____

In fede

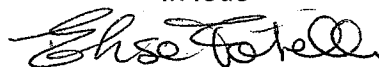

⁴ Solo per i neo eletti

Codice fiscale (*)

~~XXXXXXXXXXXXXXXXXXXX~~

| | | | | | | | | | | | | |
|--|--|-------------------------------------|----------------------------|---|----------------------------|--------------------------|---|--------------------------|------------------------------------|--|---|--------------------------|
| TIPO DI DICHIARAZIONE | Redditi | Iva | Quadro RW | Quadro VO | Quadro AC | Studi di settore | Parametri | Correttiva nei termini | Dichiarazione integrativa a favore | Dichiarazione integrativa | Dichiarazione integrativa (art. 2, co. 8-ter, DPR 322/98) | Eventi eccezionali |
| | <input checked="" type="checkbox"/> | <input checked="" type="checkbox"/> | <input type="checkbox"/> | <input type="checkbox"/> | <input type="checkbox"/> | <input type="checkbox"/> | <input type="checkbox"/> | <input type="checkbox"/> | <input type="checkbox"/> | <input type="checkbox"/> | <input type="checkbox"/> | <input type="checkbox"/> |
| DATI DEL CONTRIBUENTE | Comune (o Stato estero) di nascita | | | Provincia (sigla) | | | Data di nascita | | | Sesso | | |
| | ROMA | | | RM | | | giorno mese anno 09 09 1988 | | | M <input type="checkbox"/> F <input checked="" type="checkbox"/> | | |
| RESIDENZA ANAGRAFICA | daceduto/a | | tutelato/a | | minore | | Partita IVA (eventuale) | | | | | |
| | 6 <input type="checkbox"/> | | 7 <input type="checkbox"/> | | 8 <input type="checkbox"/> | | XXXXXXXXXXXXXXXXXXXX | | | | | |
| TELEFONO E INDIRIZZO DI POSTA ELETTRONICA | Accettazione eredità giacente | | Liquidazione volontaria | | Immobili sequestrati | | Riservato al liquidatore ovvero al curatore fallimentare | | | | | |
| | <input type="checkbox"/> | | <input type="checkbox"/> | | <input type="checkbox"/> | | Stato giorno mese anno Periodo d'imposta giorno mese anno | | | | | |
| DOMICILIO FISCALE AL 01/01/2015 | Comune | | | Provincia (sigla) | | | C.a.p. | | | Codice comune | | |
| | VIBO VALENTIA | | | VV | | | | | | F537 | | |
| DOMICILIO FISCALE ALL'ESTERO | Comune | | | Provincia (sigla) | | | C.a.p. | | | Codice comune | | |
| | | | | | | | | | | | | |
| RESIDENTE ALL'ESTERO | Codice fiscale estero | | | Stato estero di residenza | | | Codice Stato estero | | | Non residenti "Schumacker" | | |
| | <input type="checkbox"/> | | | | | | | | | <input type="checkbox"/> | | |
| RISERVATO A CHI PRESENTA LA DICHIARAZIONE PER ALTRI | Stato federato, provincia, contea | | | Località di residenza | | | Data di nascita | | | Sesso | | |
| | | | | | | | giorno mese anno | | | M <input type="checkbox"/> F <input type="checkbox"/> | | |
| EREDITE, CURATORE FALLIMENTARE o DELL'EREDITA', ecc. (vedere istruzioni) | Comune (o Stato estero) di nascita | | | Provincia (sigla) | | | C.a.p. | | | Codice comune | | |
| | | | | | | | | | | | | |
| CANONE RAI IMPRESE | Rappresentante residente all'estero | | | Frazione, via e numero civico / Indirizzo estero | | | Telefono prefisso numero | | | Data di fine procedura | | |
| | | | | | | | | | | giorno mese anno | | |
| IMPEGNO ALLA PRESENTAZIONE TELEMATICA | Codice fiscale dell'incaricato | | | Procedura non ancora terminata | | | Data di fine procedura | | | Codice fiscale società o ente dichiarante | | |
| | XXXXXXXXXXXX | | | <input type="checkbox"/> | | | giorno mese anno | | | | | |
| VISTO DI CONFORMITÀ | Soggetto che ha predisposto la dichiarazione | | | Ricezione avviso telematico controllo automatizzato dichiarazione | | | Ricezione altre comunicazioni telematiche | | | Data dell'impegno | | |
| | | | | 2 <input type="checkbox"/> | | | <input type="checkbox"/> | | | 29 09 2016 | | |
| CERTIFICAZIONE TRIBUTARIA | Codice fiscale del professionista | | | FIRMA DEL RESPONSABILE DEL C.A.F. o DEL PROFESSIONISTA | | | Si rilascia il visto di conformità ai sensi dell'art. 35 del D.Lgs. n. 241/1997 | | | FIRMA DEL PROFESSIONISTA | | |
| | | | | | | | | | | | | |
| CONFORME AL PROVVEDIMENTO AGENZIA DELLE ENTRATE DEL 29/01/2016 | Codice fiscale del professionista | | | FIRMA DEL RESPONSABILE DEL C.A.F. o DEL PROFESSIONISTA | | | Si rilascia il visto di conformità ai sensi dell'art. 35 del D.Lgs. n. 241/1997 | | | FIRMA DEL PROFESSIONISTA | | |
| | | | | | | | | | | | | |
| CONFORME AL PROVVEDIMENTO AGENZIA DELLE ENTRATE DEL 29/01/2016 | Codice fiscale del professionista | | | FIRMA DEL RESPONSABILE DEL C.A.F. o DEL PROFESSIONISTA | | | Si rilascia il visto di conformità ai sensi dell'art. 35 del D.Lgs. n. 241/1997 | | | FIRMA DEL PROFESSIONISTA | | |
| | | | | | | | | | | | | |
| CONFORME AL PROVVEDIMENTO AGENZIA DELLE ENTRATE DEL 29/01/2016 | Codice fiscale del professionista | | | FIRMA DEL RESPONSABILE DEL C.A.F. o DEL PROFESSIONISTA | | | Si rilascia il visto di conformità ai sensi dell'art. 35 del D.Lgs. n. 241/1997 | | | FIRMA DEL PROFESSIONISTA | | |
| | | | | | | | | | | | | |

Realizzato con tecnologia SMART FORMS - www.smartforms.com - DATA PRINT GRAFIK

Codice fiscale Denominazione FATELLI ELISA

(*) Da compilare per i soli modelli predisposti su fogli singoli, ovvero su moduli meccanografici a striscia continua.

Codice fiscale (*)

~~XXXXXXXXXXXXXXXXXXXX~~

FIRMA DELLA DICHIARAZIONE
il contribuente dichiara di aver compilato e allegato i seguenti quadri (barrare le caselle che interessano)
In caso di dichiarazione integrativa, al posto della barra-tura inserire gli appositi codici

| | | | | | | | | | | | | | | | | | | | | | | | | | | | | | | | | | | | | | | | | | | | | | | | | | | | | | | | | | | | | | | | | | | | | | | | | | | | | | | | | | | | | | | | | | | | | | | | | | | | | | | | | | | | | | | | | | | | | | | | | | | | | | | | | | | | | | | | | | | | | | | | | | | | | | | | | | | | | | | | | | | | | | | | | | | | | | | | | | | | | | | | | | | | | | | | | | | | | | | | | | | | | | | | | | | | | | | | | | | | | | | | | | | | | | | | | | | | | | | | | | | | | | | | | | | | | | | | | | | | | | | | | | | | | | | | | | | | | | | | | | | | | | | | | | | | | | | | | | | | | | | | | | | | | | | | | | | | | | | | | | | | | | | | | | | | | | | | | | | | | | | | | | | | | | | | | | | | | | | | | | | | | | | | | | | | | | | | | | | | | | | | | | | | | | | | | | | | | | | | | | | | | | | | | | | | | | | | | | | | | | | | | | | | | | | | | | | | | | | | | | | | | | | | | | | | | | | | | | | | | | | | | | | | | | | | | | | | | | | | | | | | | | | | | | | | | | | | | | | | | | | | | | | | | | | | | | | | | | | | | | | | | | | | | | | | | | | | | | | | | | | | | | | | | | | | | | | | | | | | | | | | | | | | | | | | | | | | | | | | | | | | | | | | | | | | | | | | | | | | | | | | | | | | | | | | | | | | | | | | | | | | | | | | | | | | | | | | | | | | | | | | | | | | | |
|--------------------|----|----|----|----|----|----|----|----|----|----|----|----|----|----|----|----|----|----|----|----|----|----|----|----|----|----|----|----|----|----|----|----|----|----|----|----|----|----|----|----|----|----|----|----|----|----|----|----|----|----|----|----|----|----|----|----|----|----|----|----|----|----|----|----|----|----|----|----|----|----|----|----|----|----|----|----|----|----|----|----|----|----|----|----|----|----|----|----|----|----|----|----|----|----|----|----|----|----|----|----|----|----|----|----|----|----|----|----|----|----|----|----|----|----|----|----|----|----|----|----|----|----|----|----|----|----|----|----|----|----|----|----|----|----|----|----|----|----|----|----|----|----|----|----|----|----|----|----|----|----|----|----|----|----|----|----|----|----|----|----|----|----|----|----|----|----|----|----|----|----|----|----|----|----|----|----|----|----|----|----|----|----|----|----|----|----|----|----|----|----|----|----|----|----|----|----|----|----|----|----|----|----|----|----|----|----|----|----|----|----|----|----|----|----|----|----|----|----|----|----|----|----|----|----|----|----|----|----|----|----|----|----|----|----|----|----|----|----|----|----|----|----|----|----|----|----|----|----|----|----|----|----|----|----|----|----|----|----|----|----|----|----|----|----|----|----|----|----|----|----|----|----|----|----|----|----|----|----|----|----|----|----|----|----|----|----|----|----|----|----|----|----|----|----|----|----|----|----|----|----|----|----|----|----|----|----|----|----|----|----|----|----|----|----|----|----|----|----|----|----|----|----|----|----|----|----|----|----|----|----|----|----|----|----|----|----|----|----|----|----|----|----|----|----|----|----|----|----|----|----|----|----|----|----|----|----|----|----|----|----|----|----|----|----|----|----|----|----|----|----|----|----|----|----|----|----|----|----|----|----|----|----|----|----|----|----|----|----|----|----|----|----|----|----|----|----|----|----|----|----|----|----|----|----|----|----|----|----|----|----|----|----|----|----|----|----|----|----|----|----|----|----|----|----|----|----|----|----|----|----|----|----|----|----|----|----|----|----|----|----|----|----|----|----|----|----|----|----|----|----|----|----|----|----|----|----|----|----|----|----|----|----|----|----|----|----|----|----|----|----|----|----|----|----|----|----|----|----|----|----|----|----|----|----|----|----|----|----|----|----|----|----|----|----|----|----|----|----|----|----|----|----|----|----|----|----|----|----|----|----|----|----|----|----|----|----|----|----|----|----|----|----|----|----|----|----|----|----|----|----|----|----|----|----|----|----|----|----|----|----|----|----|----|----|----|----|----|----|----|----|----|----|----|----|----|----|----|----|----|----|----|----|----|----|----|----|----|----|----|----|----|----|----|----|----|----|----|----|----|----|----|----|----|----|----|----|----|----|----|----|----|----|----|----|----|----|----|----|----|----|----|----|----|----|----|----|----|----|----|----|----|----|----|----|----|----|----|----|----|----|----|----|----|----|----|----|----|----|----|----|----|----|----|----|----|----|----|----|----|----|----|----|----|----|----|----|----|----|
| Familiari a carico | RA | RB | RC | RD | RE | RF | RG | RH | RI | RJ | RK | RL | RM | RN | RO | RP | RQ | RS | RT | RU | RV | RW | RX | RY | RZ | CA | CB | CC | CD | CE | CF | CG | CH | CI | CJ | CK | CL | CM | CN | CO | CP | CQ | CR | CS | CT | CU | CV | CW | CX | CY | CZ | DA | DB | DC | DD | DE | DF | DG | DH | DI | DJ | DK | DL | DM | DN | DO | DP | DP | DR | DS | DT | DU | DV | DW | DX | DY | DZ | EA | EB | EC | ED | EE | EF | EG | EH | EI | EJ | EK | EL | EM | EN | EO | EP | EQ | ER | ES | ET | EU | EV | EW | EX | EY | EZ | FA | FB | FC | FD | FE | FF | FG | FH | FI | FJ | FK | FL | FM | FN | FO | FP | FQ | FR | FS | FT | FU | FV | FW | FX | FY | FZ | GA | GB | GC | GD | GE | GF | GG | GH | GI | GJ | GK | GL | GM | GN | GO | GP | GQ | GR | GS | GT | GU | GV | GW | GX | GY | GZ | HA | HB | HC | HD | HE | HF | HG | HH | HI | HJ | HK | HL | HM | HN | HO | HP | HQ | HR | HS | HT | HU | HV | HW | HX | HY | HZ | IA | IB | IC | ID | IE | IF | IG | IH | II | IJ | IK | IL | IM | IN | IO | IP | IQ | IR | IS | IT | IU | IV | IW | IX | IY | IZ | JA | JB | JC | JD | JE | JF | JG | JH | JI | JJ | JK | JL | JM | JN | JO | JP | JQ | JR | JS | JT | JU | JV | JW | JX | JY | JZ | KA | KB | KC | KD | KE | KF | KG | KH | KI | KJ | KK | KL | KM | KN | KO | KP | KQ | KR | KS | KT | KU | KV | KW | KX | KY | KZ | LA | LB | LC | LD | LE | LF | LG | LH | LI | LJ | LK | LL | LM | LN | LO | LP | LQ | LR | LS | LT | LU | LV | LW | LX | LY | LZ | MA | MB | MC | MD | ME | MF | MG | MH | MI | MJ | MK | ML | MM | MN | MO | MP | MQ | MR | MS | MT | MU | MV | MW | MX | MY | MZ | NA | NB | NC | ND | NE | NF | NG | NH | NI | NJ | NK | NL | NM | NN | NO | NP | NQ | NR | NS | NT | NU | NV | NW | NX | NY | NZ | OA | OB | OC | OD | OE | OF | OG | OH | OI | OJ | OK | OL | OM | ON | OO | OP | OQ | OR | OS | OT | OU | OV | OW | OX | OY | OZ | PA | PB | PC | PD | PE | PF | PG | PH | PI | PJ | PK | PL | PM | PN | PO | PP | PQ | PR | PS | PT | PU | PV | PW | PX | PY | PZ | QA | QB | QC | QD | QE | QF | QG | QH | QI | QJ | QK | QL | QM | QN | QO | QP | QQ | QR | QS | QT | QU | QV | QW | QX | QY | QZ | RA | RB | RC | RD | RE | RF | RG | RH | RI | RJ | RK | RL | RM | RN | RO | RP | RQ | RS | RT | RU | RV | RW | RX | RY | RZ | SA | SB | SC | SD | SE | SF | SG | SH | SI | SJ | SK | SL | SM | SN | SO | SP | SQ | SR | SS | ST | SU | SV | SW | SX | SY | SZ | TA | TB | TC | TD | TE | TF | TG | TH | TI | TJ | TK | TL | TM | TN | TO | TP | TQ | TR | TS | TT | TU | TV | TW | TX | TY | TZ | UA | UB | UC | UD | UE | UF | UG | UH | UI | UJ | UK | UL | UM | UN | UO | UP | UQ | UR | US | UT | UU | UV | UW | UX | UY | UZ | VA | VB | VC | VD | VE | VF | VG | VH | VI | VJ | VK | VL | VM | VN | VO | VP | VQ | VR | VS | VT | VU | VV | VW | VX | VY | VZ | WA | WB | WC | WD | WE | WF | WG | WH | WI | WJ | WK | WL | WM | WN | WO | WP | WQ | WR | WS | WT | WU | WV | WW | WX | WY | WZ | XA | XB | XC | XD | XE | XF | XG | XH | XI | XJ | XK | XL | XM | XN | XO | XP | XQ | XR | XS | XT | XU | XV | XW | XX | XY | XZ | YA | YB | YC | YD | YE | YF | YG | YH | YI | YJ | YK | YL | YM | YN | YO | YP | YQ | YR | YS | YT | YU | YV | YW | YX | YY | YZ | ZA | ZB | ZC | ZD | ZE | ZF | ZG | ZH | ZI | ZJ | ZK | ZL | ZM | ZN | ZO | ZP | ZQ | ZR | ZS | ZT | ZU | ZV | ZW | ZX | ZY | ZZ |
|--------------------|----|----|----|----|----|----|----|----|----|----|----|----|----|----|----|----|----|----|----|----|----|----|----|----|----|----|----|----|----|----|----|----|----|----|----|----|----|----|----|----|----|----|----|----|----|----|----|----|----|----|----|----|----|----|----|----|----|----|----|----|----|----|----|----|----|----|----|----|----|----|----|----|----|----|----|----|----|----|----|----|----|----|----|----|----|----|----|----|----|----|----|----|----|----|----|----|----|----|----|----|----|----|----|----|----|----|----|----|----|----|----|----|----|----|----|----|----|----|----|----|----|----|----|----|----|----|----|----|----|----|----|----|----|----|----|----|----|----|----|----|----|----|----|----|----|----|----|----|----|----|----|----|----|----|----|----|----|----|----|----|----|----|----|----|----|----|----|----|----|----|----|----|----|----|----|----|----|----|----|----|----|----|----|----|----|----|----|----|----|----|----|----|----|----|----|----|----|----|----|----|----|----|----|----|----|----|----|----|----|----|----|----|----|----|----|----|----|----|----|----|----|----|----|----|----|----|----|----|----|----|----|----|----|----|----|----|----|----|----|----|----|----|----|----|----|----|----|----|----|----|----|----|----|----|----|----|----|----|----|----|----|----|----|----|----|----|----|----|----|----|----|----|----|----|----|----|----|----|----|----|----|----|----|----|----|----|----|----|----|----|----|----|----|----|----|----|----|----|----|----|----|----|----|----|----|----|----|----|----|----|----|----|----|----|----|----|----|----|----|----|----|----|----|----|----|----|----|----|----|----|----|----|----|----|----|----|----|----|----|----|----|----|----|----|----|----|----|----|----|----|----|----|----|----|----|----|----|----|----|----|----|----|----|----|----|----|----|----|----|----|----|----|----|----|----|----|----|----|----|----|----|----|----|----|----|----|----|----|----|----|----|----|----|----|----|----|----|----|----|----|----|----|----|----|----|----|----|----|----|----|----|----|----|----|----|----|----|----|----|----|----|----|----|----|----|----|----|----|----|----|----|----|----|----|----|----|----|----|----|----|----|----|----|----|----|----|----|----|----|----|----|----|----|----|----|----|----|----|----|----|----|----|----|----|----|----|----|----|----|----|----|----|----|----|----|----|----|----|----|----|----|----|----|----|----|----|----|----|----|----|----|----|----|----|----|----|----|----|----|----|----|----|----|----|----|----|----|----|----|----|----|----|----|----|----|----|----|----|----|----|----|----|----|----|----|----|----|----|----|----|----|----|----|----|----|----|----|----|----|----|----|----|----|----|----|----|----|----|----|----|----|----|----|----|----|----|----|----|----|----|----|----|----|----|----|----|----|----|----|----|----|----|----|----|----|----|----|----|----|----|----|----|----|----|----|----|----|----|----|----|----|----|----|----|----|----|----|----|----|----|----|----|----|----|----|----|----|----|----|----|----|----|----|----|----|----|----|----|----|----|----|----|----|----|----|----|----|----|----|----|----|----|----|----|----|----|----|----|----|----|----|----|----|----|----|----|----|----|

Invio avviso telematico controllo automatizzato dichiarazione all'intermediario

Invio altre comunicazioni telematiche all'intermediario

Situazioni particolari

Codice

CON LA FIRMA SI ESPRIME ANCHE IL CONSENSO AL TRATTAMENTO DEI DATI SENSIBILI EVENTUALMENTE INDICATI NELLA DICHIARAZIONE

FIRMA del CONTRIBUENTE (o di chi presenta la dichiarazione per altri)

Fatelli Elisa

(*) Da compilare per i soli modelli predisposti su fogli singoli, ovvero su moduli meccanografici a striscia continua.



CODICE FISCALE

583

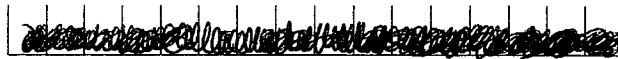

REDDITI
Familiari a carico
QUADRO RA - Redditi dei terreni

Mod. N.

01

FAMILIARI A CARICO

| 1 | 2 | 3 | 4 | 5 | 6 | 7 | 8 |
|---|---|--------------|---|---|----|---|----|
| 1 | M | Coniuge | | | | | |
| 2 | P | Primo figlio | D | | 12 | | 50 |
| 3 | F | A | D | | 12 | | 50 |
| 4 | F | A | D | | | | |
| 5 | F | A | D | | | | |
| 6 | F | A | D | | | | |

QUADRO A
REDDITI DEI TERRENI

| RA1 | 1 | 2 | 3 | 4 | 5 | 6 | 7 | 8 | 9 | 10 |
|------|------------------------|-----|---|--------|---|---|-----|---|---|-----|
| RA1 | | ,00 | | ,00 | | | ,00 | | | ,00 |
| RA2 | | ,00 | | ,00 | | | ,00 | | | ,00 |
| RA3 | | ,00 | | ,00 | | | ,00 | | | ,00 |
| RA4 | | ,00 | | ,00 | | | ,00 | | | ,00 |
| RA5 | | ,00 | | ,00 | | | ,00 | | | ,00 |
| RA6 | | ,00 | | ,00 | | | ,00 | | | ,00 |
| RA7 | | ,00 | | ,00 | | | ,00 | | | ,00 |
| RA8 | | ,00 | | ,00 | | | ,00 | | | ,00 |
| RA9 | | ,00 | | ,00 | | | ,00 | | | ,00 |
| RA10 | | ,00 | | ,00 | | | ,00 | | | ,00 |
| RA11 | | ,00 | | ,00 | | | ,00 | | | ,00 |
| RA12 | | ,00 | | ,00 | | | ,00 | | | ,00 |
| RA13 | | ,00 | | ,00 | | | ,00 | | | ,00 |
| RA14 | | ,00 | | ,00 | | | ,00 | | | ,00 |
| RA15 | | ,00 | | ,00 | | | ,00 | | | ,00 |
| RA16 | | ,00 | | ,00 | | | ,00 | | | ,00 |
| RA17 | | ,00 | | ,00 | | | ,00 | | | ,00 |
| RA18 | | ,00 | | ,00 | | | ,00 | | | ,00 |
| RA19 | | ,00 | | ,00 | | | ,00 | | | ,00 |
| RA20 | | ,00 | | ,00 | | | ,00 | | | ,00 |
| RA21 | | ,00 | | ,00 | | | ,00 | | | ,00 |
| RA22 | | ,00 | | ,00 | | | ,00 | | | ,00 |
| RA23 | Somma col. 11, 12 e 13 | | | TOTALI | | | ,00 | | | ,00 |

(*) Barrare la casella se si tratta dello stesso terreno o della stessa unità immobiliare del rigo precedente.

Realizzato con tecnologia Smart Forms - www.smartforms.com - www.digitale.it

CONFORME AL PROVVEDIMENTO AGENZIA DELLE ENTRATE DEL 29/01/2016 E SUCCESSIVE MODIFICHE

Codice fiscale Denominazione FATELLI ELISA





CODICE FISCALE
583 [REDACTED]

REDDITI
QUADRO RC – Redditi di lavoro dipendente
QUADRO CR – Crediti d'imposta

Mod. N. 01

| | | | | | | | |
|---|------|--|---|---|---|---|--|
| QUADRO RC | RC1 | Tipologia reddito | Indeterminato/Determinato | Redditi (punto 1e 3 CU 2016) | | ,00 | |
| REDDITI DI LAVORO DIPENDENTE E ASSIMILATI | RC2 | | | | | ,00 | |
| | RC3 | | | | | ,00 | |
| | | | | RC1 + RC2 + RC3 - RC5 col. 1 - RC5 col. 2 (Riportare in RN1 col. 5) | | | |
| Sezione I | RC5 | Quota esente frontalieri | Quota esente Campione d'Italia | (di cui L.S.U.) | TOTALE | ,00 | |
| Casi particolari | RC6 | Periodo di lavoro (giorni) per i quali spettano le detrazioni | Lavoro dipendente | Pensione | | | |
| Sezione II | RC7 | Assegno del coniuge | Redditi (punto 4e 5 CU 2016) | | 2830,00 | | |
| | RC8 | | | | ,00 | | |
| | RC9 | Sommare gli importi da RC7 a RC8; riportare il totale al rigo RN1 col. 5 | | | | TOTALE 2830,00 | |
| Sezione III | RC10 | Ritenute IRPEF (punto 21 del CU 2016) | Ritenute addizionale regionale (punto 22 del CU 2016) | Ritenute acconto addizionale comunale 2015 (punto 26 del CU 2016) | Ritenute saldo addizionale comunale 2015 (punto 27 del CU 2016) | Ritenute acconto addizionale comunale 2016 (punto 29 del CU 2016) | |
| | | 651,00 | 49,00 | ,00 | 23,00 | ,00 | |
| Sezione IV | RC11 | Ritenute per lavori socialmente utili | | | | ,00 | |
| | RC12 | Addizionale regionale all'IRPEF | | | | ,00 | |
| Sezione V | RC14 | Codice bonus (punto 391 del CU 2016) | Bonus erogato (punto 392 del CU 2016) | Tipologia esenzione | Quota reddito esente | Quota TFR | |
| | | | ,00 | | ,00 | ,00 | |
| Sezione VI | RC15 | Reddito al netto del contributo pensioni (punto 453 CU 2016) | | Contributo solidarietà trattenuto (punto 451 CU 2016) | | ,00 | |
| QUADRO CR | | | | | | | |
| Sezione II | CR7 | Credito d'imposta per il riacquisto della prima casa | | Residuo precedente dichiarazione | Credito anno 2015 | di cui compensato nel Mod. F24 | |
| | | | | ,00 | ,00 | ,00 | |
| | CR8 | Credito d'imposta per canoni non percepiti | | | | ,00 | |
| Sezione III | CR9 | | | Residuo precedente dichiarazione | | di cui compensato nel Mod. F24 | |
| | | | | ,00 | | ,00 | |
| Sezione IV | CR10 | Abitazione principale | Codice fiscale | N. rata | Totale credito | Rata annuale | Residuo precedente dichiarazione |
| | | | | | ,00 | ,00 | ,00 |
| | CR11 | Altri immobili | Codice fiscale | N. rata | Rateazione | Totale credito | Rata annuale |
| | | | | | | ,00 | ,00 |
| Sezione V | CR12 | Anno anticipazione | Reintegro Totale/Parziale | Somma reintegrata | Residuo precedente dichiarazione | Credito anno 2015 | di cui compensato nel Mod. F24 |
| | | | | ,00 | ,00 | ,00 | ,00 |
| Sezione VI | CR13 | | | | Credito anno 2015 | | di cui compensato nel Mod. F24 |
| | | | | | ,00 | | ,00 |
| Sezione VII | CR14 | | | Spesa 2015 | Residuo anno 2014 | Seconda rata credito 2014 | Quota credito ricevuta per trasparenza |
| | | | | ,00 | ,00 | ,00 | ,00 |
| Sezione VIII | CR16 | | | | Credito anno 2015 | | di cui compensato nel Mod. F24 |
| | | | | | ,00 | | ,00 |
| Sezione IX | CR17 | | | Residuo precedente dichiarazione | Credito | | di cui compensato nel Mod. F24 |
| | | | | ,00 | ,00 | | ,00 |

CONFORME AL PROVVEDIMENTO AGENZIA DELLE ENTRATE DEL 29/01/2016 E SUCCESSIVE MODIFICHE

Denominazione FATELLI ELISA

Codice fiscale

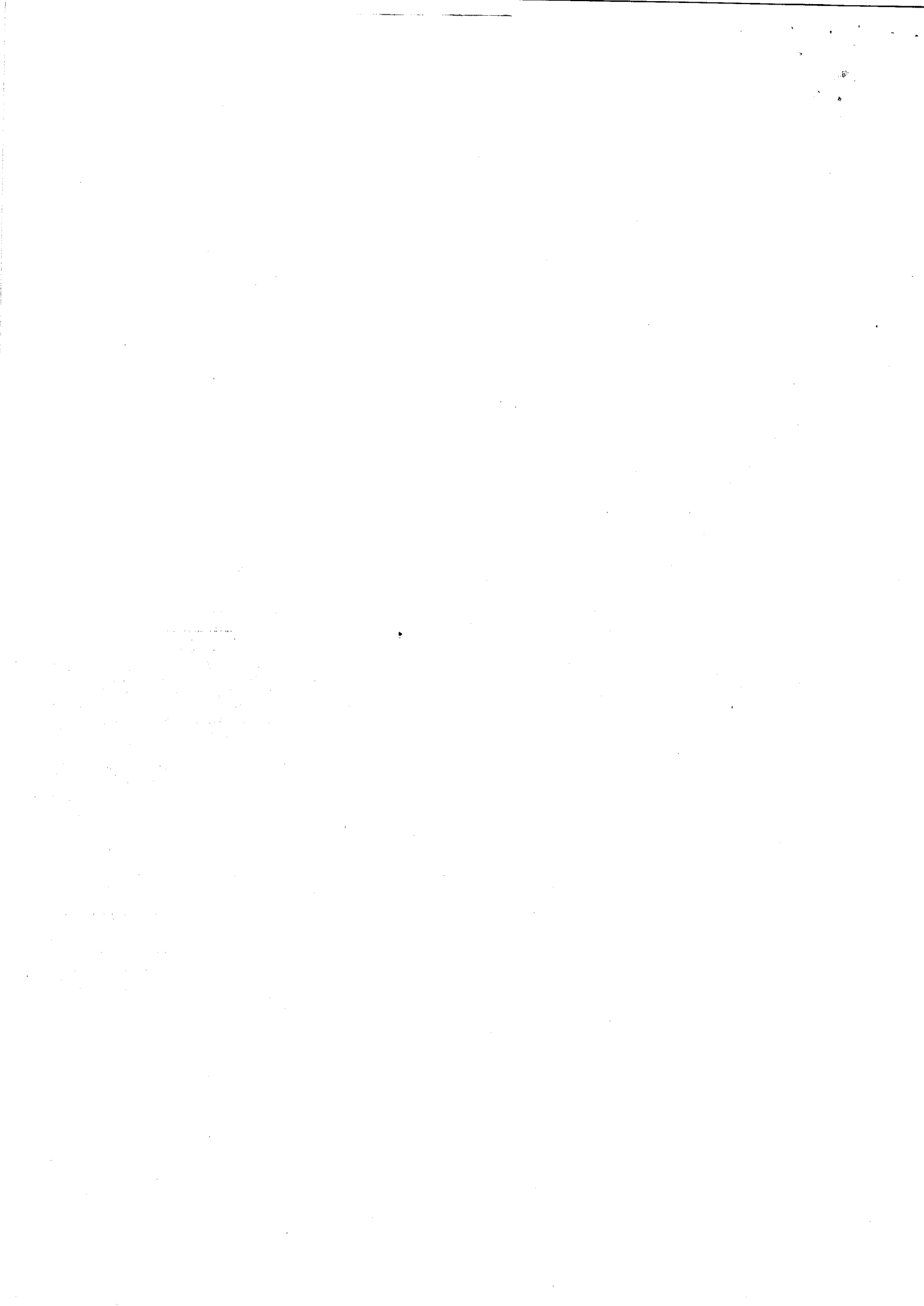



CODICE FISCALE

583



REDDITI
QUADRO RG

Reddito di impresa in regime di contabilità semplificata

Realizzato con tecnologia SMART FORMS - www.smartforms.com - DATA PRINT GRAFIK

CONFORME AL PROVVEDIMENTO AGENZIA DELLE ENTRATE DEL 29/01/2016 E SUCCESSIVE MODIFICHE

| | | | | | | | | | | | |
|----------------------------|--|---|--|---|--|---------------------------------------|--|--|--|----------------------------------|--|
| Codice attività | | 476500 | | studi di settore: cause di esclusione | | 02 | | studi di settore: cause di inapplicabilità | | 3 | |
| RG1 | | | | parametri: cause di esclusione | | 4 | | | | | |
| Determinazione del reddito | | RG2 Ricavi di cui ai commi 1 (lett. a) e b)) e 2 dell'art 85 | | con emissione di fattura | | 2 | | | | | |
| | | | | (di cui | | 1 | | ,00 | |) | |
| | | | | | | | | | | ,00 | |
| RG3 | | Altri proventi considerati ricavi | | | | | | | | ,00 | |
| RG5 | | Ricavi non annotati nelle scritture contabili | | Parametri e studi di settore | | 1 | | ,00 | | Maggiorazione | |
| | | | | | | 2 | | | | ,00 | |
| | | | | | | | | | | ,00 | |
| RG6 | | Plusvalenze patrimoniali | | | | (di cui | | 1 | | ,00 | |
| | | | | | | 2 | | | | ,00 | |
| | | | | | | | | | | ,00 | |
| RG7 | | Sopravvenienze attive | | | | | | | | ,00 | |
| RG8 | | Rimanenze finali relative a merci, prodotti finiti, materie prime e sussidiarie, semilavorati e ai servizi di durata non ultrannuale | | | | | | | | ,00 | |
| RG9 | | Rimanenze finali relative ad opere, forniture e servizi di durata ultrannuale (Art. 93) | | | | | | | | ,00 | |
| RG10 | | Altri componenti positivi | | 1 | | 2 | | ,00 | | 3 | |
| | | | | 4 | | 5 | | ,00 | | 6 | |
| | | | | 7 | | 8 | | ,00 | | 9 | |
| | | | | 10 | | 11 | | ,00 | | 12 | |
| | | | | 13 | | 14 | | ,00 | | 15 | |
| | | | | 16 | | 17 | | ,00 | | 18 | |
| | | | | 19 | | 20 | | ,00 | | 21 | |
| | | | | 22 | | 23 | | ,00 | | 24 | |
| | | | | 25 | | 26 | | ,00 | | 27 | |
| | | | | 28 | | 29 | | ,00 | | 30 | |
| | | | | 31 | | 32 | | ,00 | | 33 | |
| | | | | | | | | | | ,00 | |
| RG12 | | A) Totale componenti positivi (sommare gli importi da rigo RG2 a RG10) | | | | | | | | ,00 | |
| RG13 | | Esistenze iniziali relative a merci, prodotti finiti, materie prime e sussidiarie, semilavorati e ai servizi di durata non ultrannuale | | | | | | | | ,00 | |
| RG14 | | Esistenze iniziali relative ad opere, forniture e servizi di durata ultrannuale | | | | | | | | ,00 | |
| RG15 | | Costi per l'acquisto di materie prime, sussidiarie, semilavorati e merci | | | | | | | | ,00 | |
| RG16 | | Spese per lavoro dipendente e assimilato e per lavoro autonomo | | | | | | | | ,00 | |
| RG17 | | Utili spettanti agli associati in partecipazione | | | | | | | | ,00 | |
| RG18 | | Quote di ammortamento | | | | | | | | ,00 | |
| RG19 | | Spese per l'acquisto di beni strumentali di costo unitario non superiore a euro 516,46 | | | | | | | | ,00 | |
| RG20 | | Canoni di locazione finanziaria relativi ai beni mobili strumentali | | | | | | | | ,00 | |
| RG21 | | Spese ed altri componenti negativi da stati o territori aventi regimi fiscali privilegiati | | | | Spese eccedenti il valore normale | | 1 | | ,00 | |
| | | | | | | | | 2 | | ,00 | |
| RG22 | | Altri componenti negativi | | 1 | | 2 | | ,00 | | 3 | |
| | | | | 4 | | 5 | | ,00 | | 6 | |
| | | | | 7 | | 8 | | ,00 | | 9 | |
| | | | | 10 | | 11 | | ,00 | | 12 | |
| | | | | 13 | | 14 | | ,00 | | 15 | |
| | | | | 16 | | 17 | | ,00 | | 18 | |
| | | | | 19 | | 20 | | ,00 | | 21 | |
| | | | | 22 | | 23 | | ,00 | | 24 | |
| | | | | 25 | | 26 | | ,00 | | 27 | |
| | | | | 28 | | 29 | | ,00 | | 30 | |
| | | | | 31 | | 32 | | ,00 | | 33 | |
| | | | | 34 | | 35 | | ,00 | | 36 | |
| | | | | 37 | | 38 | | ,00 | | 39 | |
| | | | | 40 | | 41 | | ,00 | | 42 | |
| | | | | 43 | | 44 | | ,00 | | 45 | |
| | | | | 46 | | 47 | | ,00 | | 48 | |
| | | | | 49 | | 50 | | ,00 | | 51 | |
| | | | | 52 | | 53 | | ,00 | | 54 | |
| | | | | 55 | | 56 | | ,00 | | 57 | |
| | | | | | | | | | | ,00 | |
| RG23 | | Reddito detassato | | Patent box | | 1 | | ,00 | | 2 | |
| RG24 | | B) Totale componenti negativi (sommare gli importi da rigo RG13 a RG23) | | | | | | | | ,00 | |
| RG25 | | Somma algebrica (A - B) | | | | | | | | ,00 | |
| RG26 | | Redditi da partecipazione | | 1 | | ,00 | | 2 | | reddito minimo | |
| | | | | | | | | | | 3 | |
| | | | | | | | | | | ,00 | |
| RG27 | | Perdite da partecipazione | | 1 | | ,00 | | 2 | | 3 | |
| RG28 | | Reddito d'impresa lordo (o perdita) | | Perdite non compensate | | 1 | | ,00 | | 2 | |
| RG29 | | Erogazioni liberali | | | | | | | | ,00 | |
| RG30 | | Proventi esenti | | | | | | | | ,00 | |
| RG31 | | Reddito d'impresa (o perdita) | | | | | | | | ,00 | |
| RG33 | | Quote imputate ai collaboratori dell'impresa familiare o al coniuge di azienda coniugale non gestita in forma societaria | | | | | | | | ,00 | |
| RG34 | | Reddito d'impresa (o perdita) di spettanza dell'imprenditore | | | | | | | | ,00 | |
| RG35 | | Perdite d'impresa portate in diminuzione del reddito | | (di cui degli anni precedenti | | 1 | | ,00 | | 2 | |
| RG36 | | Reddito (o perdita) d'impresa di spettanza dell'imprenditore al netto delle perdite d'impresa (sommare tale importo agli altri redditi e riportare nel quadro RN) | | | | | | | | ,00 | |
| Altri dati | | Situazione | | Crediti di imposta sui fondi comuni di investimento | | Crediti per imposte pagate all'estero | | Altri crediti | | | |
| RG37 | | Dati da riportare nel quadro RN | | 1 | | ,00 | | 2 | | ,00 | |
| | | | | 3 | | ,00 | | 4 | | ,00 | |
| | | | | Ritenute | | Eccedenze di imposta | | Acconti versati | | Imposte delle controllate estere | |
| | | (di cui da art. 5 | | 5 | | ,00 | | 6 | | ,00 | |
| | | | | 7 | | ,00 | | 8 | | ,00 | |
| | | | | 9 | | ,00 | | 10 | | ,00 | |





CODICE FISCALE

583

REDDITI

QUADRO RN - Determinazione dell'IRPEF
 QUADRO RV - Addizionale regionale e comunale all'IRPEF
 QUADRO CS - Contributo di solidarietà

| QUADRO RN IRPEF | REDDITO COMPLESSIVO | Reddito di riferimento per agevolazioni fiscali | Credito per fondi comuni Credito art. 3 d.lgs.147/2015 | Perdite compensabili con crediti di colonna 2 | Reddito minimo da partecipa- zione in società non operative | |
|--------------------|---|--|---|---|--|--|
| RN1 | | ,00 | ,00 | ,00 | ,00 | -13179,00 |
| RN2 | Deduzione per abitazione principale | | | | ,00 | |
| RN3 | Oneri deducibili | | | | ,00 | |
| RN4 | REDDITO IMPONIBILE (Indicare zero se il risultato è negativo) | | | | | ,00 |
| RN5 | IMPOSTA LORDA | | | | | ,00 |
| RN6 | Detrazioni per familiari a carico | Detrazione per coniuge a carico | Detrazione per figli a carico | Ulteriore detrazione per figli a carico | Detrazione per altri familiari a carico | |
| | | ,00 | ,00 | ,00 | ,00 | |
| RN7 | Detrazioni lavoro | Detrazione per redditi di lavoro dipendente | Detrazione per redditi di pensione | Detrazione per redditi assimilati a quelli di lavoro dipendente e altri redditi | | |
| | | ,00 | ,00 | 1104,00 | | |
| RN8 | TOTALE DETRAZIONI PER CARICHI DI FAMIGLIA E LAVORO | | | | | 1104,00 |
| RN12 | Detrazione canoni di locazione e affitto terreni (Sez. V del quadro RP) | Totale detrazione | Credito residuo da riportare al rigo RN31 col. 2 | Detrazione utilizzata | | |
| | | ,00 | ,00 | ,00 | | |
| RN13 | Detrazione oneri Sez. I quadro RP | (19% di RP15 col.4) | (26% di RP15 col.5) | | | |
| | | ,00 | ,00 | | | |
| RN14 | Detrazione spese Sez. III-A quadro RP | (41% di RP48 col.1) | (36% di RP48 col.2) | (50% di RP48 col.3) | (65% di RP48 col.4) | |
| | | ,00 | ,00 | ,00 | ,00 | |
| RN15 | Detrazione spese Sez. III-C quadro RP | | | (50% di RP57 col. 7) | | ,00 |
| RN16 | Detrazione oneri Sez. IV quadro RP | (55% di RP65) | | (65% di RP66) | | ,00 |
| | | | | | | ,00 |
| RN17 | Detrazione oneri Sez. VI quadro RP | | | | | ,00 |
| RN19 | Residuo detrazione Start-up UNICO 2014 | | RN47, col. 7, Mod. Unico 2015 | Detrazione utilizzata | | ,00 |
| | | | | ,00 | | |
| RN20 | Residuo detrazione Start-up UNICO 2015 | | RN47, col. 8, Mod. Unico 2015 | Detrazione utilizzata | | ,00 |
| | | | | ,00 | | |
| RN21 | Detrazione investimenti start up (Sez. VI del quadro RP) | | RP80 col.7 | Detrazione utilizzata | | ,00 |
| | | | | ,00 | | |
| RN22 | TOTALE DETRAZIONI D'IMPOSTA | | | | | 1104,00 |
| RN23 | Detrazione spese sanitarie per determinate patologie | | | | | ,00 |
| RN24 | Crediti d'imposta che generano residui | Riacquisto prima casa | Incremento occupazione | Reintegro anticipazioni fondi pensioni | Mediazioni | Negoziazione e Arbitrato |
| | | ,00 | ,00 | ,00 | ,00 | ,00 |
| RN25 | TOTALE ALTRE DETRAZIONI E CREDITI D'IMPOSTA (somma dei rigi RN23 e RN24) | | | | | ,00 |
| RN26 | IMPOSTA NETTA (RN5 - RN22 - RN25; indicare zero se il risultato è negativo) | | | di cui sospesa | | ,00 |
| | | | | | | ,00 |
| RN27 | Credito d'imposta per altri immobili - Sisma Abruzzo | | | | | ,00 |
| RN28 | Credito d'imposta per abitazione principale - Sisma Abruzzo | | | | | ,00 |
| RN29 | Crediti d'imposta per redditi prodotti all'estero | (di cui derivanti da imposte figurative) | | | | ,00 |
| | | | | ,00 | | |
| RN30 | Credito imposta cultura | Importo rata 2015 | Totale credito | Credito utilizzato | | |
| | | ,00 | ,00 | ,00 | | |
| RN31 | Crediti residui per detrazioni incapienti | | (di cui ulteriore detrazione per figli) | | | ,00 |
| | | | | | | ,00 |
| RN32 | Crediti d'imposta Fondi comuni | | Altri crediti d'imposta | | | ,00 |
| | | ,00 | | | | ,00 |
| RN33 | RITENUTE TOTALI | di cui ritenute sospese | di cui altre ritenute subite | di cui ritenute art. 5 non utilizzate | | |
| | | ,00 | ,00 | ,00 | | 651,00 |
| RN34 | DIFFERENZA (se tale importo è negativo indicare l'importo preceduto dal segno meno) | | | | | -651,00 |
| RN35 | Crediti d'imposta per le imprese e i lavoratori autonomi | | | | | ,00 |
| RN36 | ECCEDENZA D'IMPOSTA RISULTANTE DALLA PRECEDENTE DICHIARAZIONE | | di cui credito Quadro I 730/2015 | | | 905,00 |
| | | | | | | ,00 |
| RN37 | ECCEDENZA D'IMPOSTA RISULTANTE DALLA PRECEDENTE DICHIARAZIONE COMPENSATA NEL MOD. F24 | | | | | ,00 |
| RN38 | ACCONTI | di cui acconti sospesi | di cui recupero imposta sostitutiva | di cui acconti ceduti | di cui fuoriscili regime di vantaggio | di cui credito riversato da atti di recupero |
| | | ,00 | ,00 | ,00 | ,00 | ,00 |
| RN39 | Restituzione bonus | Bonus incapienti | | Bonus famiglia | | |
| | | | ,00 | | | ,00 |
| RN40 | Decadenza Start-up Recupero detrazione | di cui interessi su detrazione fruita | Detrazione fruita | Eccedenze di detrazione | | |
| | | ,00 | ,00 | ,00 | | ,00 |

Realizzato con tecnologia SMART FORMS - www.smartforms.com - DATA PRINT GRAFIK

CONFORME AL PROVVEDIMENTO AGENZIA DELLE ENTRATE DEL 29/01/2016 E SUCCESSIVE MODIFICHE

Denominazione FATELLI ELISA
Codice fiscale



| | | Ulteriore detrazione per figli | | Detrazione canoni/locazione | | | |
|--|---|--|--|--|--|--|----------------------------|
| RN41 | Importi rimborsati dal sostituto per detrazioni incapienti | 1 | ,00 | 2 | ,00 | | |
| 730/2016 | | | | | | | |
| RN42 | Irpef da trattenere o da rimborsare risultante da 730/2016 o UNICO 2016 | Trattenuto dal sostituto | Credito compensato con Mod F24 | Rimborsato | Rimborsato da UNICO 2016 | | |
| | | 1 | ,00 | 2 | ,00 | | |
| RN43 | BONUS IRPEF | Bonus spettante | Bonus fruibile in dichiarazione | Bonus da restituire | | | |
| | | 1 | ,00 | 2 | ,00 | | |
| RN45 | IMPOSTA A DEBITO | di cui exit-tax rateizzata (Quadro TR) | | | | | |
| | | 1 | | 2 | ,00 | | |
| RN46 | IMPOSTA A CREDITO | | | | | | |
| | | 1556,00 | | | | | |
| Residui detrazioni, crediti d'imposta e deduzioni | | | | | | | |
| RN47 | | Start up UPF 2014 RN19 | Start up UPF 2015 RN20 | Start up UPF 2016 RN21 | | | |
| | | 1 | ,00 | 2 | ,00 | | |
| | | Spesa sanitarie RN23 | Casa RN24, col. 1 | Occup. RN24, col. 2 | | | |
| | | 6 | ,00 | 11 | ,00 | | |
| | | Fondi Pensione RN24, col. 3 | Mediazioni RN24, col. 4 | Arbitrato RN24, col. 5 | | | |
| | | 13 | ,00 | 14 | ,00 | | |
| | | Sisma Abruzzo RN28 | Cultura RN30, col. 1 | Deduz. start up UPF 2014 | | | |
| | | 21 | ,00 | 26 | ,00 | | |
| | | Deduz. start up UPF 2015 | Deduz. start up UPF 2016 | Restituzione somme RP33 | | | |
| | | 32 | ,00 | 33 | ,00 | | |
| Altri dati | RN50 | Abitazione principale soggetta a IMU | Fondari non imponibili | | | | |
| | | 1 | ,00 | 2 | ,00 | | |
| Sezione I | RN61 | Ricalcolo reddito | Reddito complessivo | Imposta netta | Differenza | | |
| | | 1 | ,00 | 2 | ,00 | | |
| | RN62 | Acconto dovuto | Primo acconto | Secondo o unico acconto | | | |
| | | 1 | ,00 | 2 | ,00 | | |
| Sezione II-A | RV1 | REDDITO IMPONIBILE | | | | | |
| | | | ,00 | | | | |
| | RV2 | ADDIZIONALE REGIONALE ALL'IRPEF DOVUTA | Casi particolari addizionale regionale | | | | |
| | | | ,00 | | | | |
| | RV3 | ADDIZIONALE REGIONALE ALL'IRPEF TRATTENUTA O VERSATA | | | | | |
| | | (di cui altre trattenute | (di cui sospesa | | | | |
| | | 1 | 2 | 49,00 | | | |
| | RV4 | ECCEDENZA DI ADDIZIONALE REGIONALE ALL'IRPEF RISULTANTE DALLA PRECEDENTE DICHIARAZIONE | Cod. Regione | di cui credito da Quadro I 730/2015 | | | |
| | | (RX2 col. 4 Mod. UNICO 2015) | 1 | 2 | 65,00 | | |
| | | | 04 | ,00 | | | |
| | RV5 | ECCEDENZA DI ADDIZIONALE REGIONALE ALL'IRPEF RISULTANTE DALLA PRECEDENTE DICHIARAZIONE COMPENSATA NEL MOD. F24 | | | | | |
| | | | ,00 | | | | |
| | RV6 | ADDIZIONALE REGIONALE ALL'IRPEF A DEBITO | | | | | |
| | | | ,00 | | | | |
| | RV7 | ADDIZIONALE REGIONALE ALL'IRPEF A CREDITO | | | | | |
| | | | 114,00 | | | | |
| | RV9 | ALIQUOTA DELL'ADDIZIONALE COMUNALE DELIBERATA DAL COMUNE | Aliquote per scaglioni | | | | |
| | | | 0,8 | | | | |
| | RV10 | ADDIZIONALE COMUNALE ALL'IRPEF DOVUTA | Agevolazioni | | | | |
| | | | ,00 | | | | |
| | RV11 | ADDIZIONALE COMUNALE ALL'IRPEF TRATTENUTA O VERSATA | | | | | |
| | | RC e RL | 730/2015 | F24 | | | |
| | | 1 | 2 | 3 | | | |
| | | 23,00 | ,00 | ,00 | | | |
| | | altre trattenute | (di cui sospesa | | | | |
| | | 4 | 5 | 23,00 | | | |
| | RV12 | ECCEDENZA DI ADDIZIONALE COMUNALE ALL'IRPEF RISULTANTE DALLA PRECEDENTE DICHIARAZIONE | Cod. comune | di cui credito da Quadro I 730/2015 | | | |
| | | (RX3 col. 4 Mod. UNICO 2015) | 1 | 2 | 34,00 | | |
| | | | F537 | ,00 | | | |
| | RV13 | ECCEDENZA DI ADDIZIONALE COMUNALE ALL'IRPEF RISULTANTE DALLA PRECEDENTE DICHIARAZIONE COMPENSATA NEL MOD. F24 | | | | | |
| | | | ,00 | | | | |
| | RV14 | ADDIZIONALE COMUNALE ALL'IRPEF A DEBITO | | | | | |
| | | | ,00 | | | | |
| | RV15 | ADDIZIONALE COMUNALE ALL'IRPEF A CREDITO | | | | | |
| | | | 57,00 | | | | |
| Sezione II-B | RV17 | ACCONTO ADDIZIONALE COMUNALE ALL'IRPEF PER IL 2016 | | | | | |
| | | Agevolazioni | Imponibile | Aliquote per scaglioni | Aliquota | | |
| | | 1 | 2 | 3 | 4 | | |
| | | | ,00 | | | | |
| | | | | Acconto dovuto | Addizionale comunale 2016 trattenuta dal datore di lavoro | | |
| | | | | 5 | 6 | | |
| | | | | ,00 | ,00 | | |
| | | | | | Importo trattenuto o versato (per dichiarazione integrativa) | | |
| | | | | | 7 | | |
| | | | | | ,00 | | |
| | | | | | Acconto da versare | | |
| | | | | | 8 | | |
| | | | | | ,00 | | |
| QUADRO CS | CS1 | Base imponibile contributo di solidarietà | Reddito complessivo (rigo RN1 col. 5) | Contributo trattenuto dal sostituto (rigo RC15 col. 2) | Reddito complessivo lordo (colonna 1 + colonna 2) | Reddito al netto del contributo pensioni (RC15 col. 1) | Base imponibile contributo |
| | | 1 | 2 | 3 | 4 | 5 | 6 |
| | | ,00 | ,00 | ,00 | ,00 | ,00 | ,00 |
| | CS2 | Determinazione contributo di solidarietà | Contributo dovuto | Contributo trattenuto dal sostituto (rigo RC15 col. 2) | Contributo a debito | Contributo sospeso | Contributo a credito |
| | | 1 | 2 | 3 | 4 | 5 | 6 |
| | | ,00 | ,00 | ,00 | ,00 | ,00 | ,00 |

Realizzato con tecnologia SMART FORMS, www.smartforms.com - DATA PRINT GRAFIK

CONFORME AL PROVVEDIMENTO AGENZIA DELLE ENTRATE DEL 29/01/2016 E SUCCESSIVE MODIFICHE

Denominazione FATELLI ELISA

Codice fiscale



583

REDDITI
QUADRO RR

Contributi previdenziali

Mod. N.

01

Sezione I

Contributi previdenziali dovuti da artigiani e commercianti (INPS)

| | | | | |
|-----|-------------------------|------------|----------------------|-------------------------|
| RR1 | CODICE AZIENDA I.N.P.S. | 20841511DF | Attività particolari | Quote di partecipazione |
|-----|-------------------------|------------|----------------------|-------------------------|

| DATI GENERALI DELLA SINGOLA POSIZIONE CONTRIBUTIVA | | | | | | | | | |
|--|--|--|--|----------------|-------------------------------|------------------------------|--|--|--|
| Codice fiscale | | Codice INPS | | | Reddito d'impresa (o perdita) | | | | |
| 1 | | 2 | | | 3 | | | | |
| [REDACTED] | | 20841511151106263 | | | -16009,00 | | | | |
| Periodo imposizione contributiva dal 4 al 5 | | Lavoratori privi di anzianità contributiva al 31/12/95 | | Tipo riduzione | | Periodo riduzione dal 6 al 9 | | | |
| 01 12 | | | | | | | | | |

| CONTRIBUTO SUL REDDITO MINIMALE | | | | | | | | | |
|--|--|---|--|---|--|--|--|--|--|
| Reddito minimale | | Contributi IVS dovuti sul reddito minimale | | Contributi maternità | | Quote associative e oneri accessori | | Contributi versati sul minimale compresi quelli con scadenza successiva alla presentazione della dichiarazione | |
| 10 | | 11 | | 12 | | 13 | | 14 | |
| 15548,00 | | 3536,00 | | 7,00 | | ,00 | | ,00 | |
| Contributi compensati con crediti previdenziali senza esposizione nel mod. F24 | | Contributo a debito sul reddito minimale | | Contributo a credito sul reddito minimale | | | | | |
| 15 | | 16 | | 17 | | 18 | | 19 | |
| ,00 | | 3543,00 | | ,00 | | | | | |
| Credito del precedente anno | | Credito del precedente anno compensato nel Mod. F24 | | Credito di cui si chiede il rimborso | | Credito da utilizzare in compensazione | | | |
| 18 | | 19 | | 20 | | 21 | | 22 | |
| ,00 | | ,00 | | ,00 | | ,00 | | ,00 | |

| CONTRIBUTO SUL REDDITO CHE ECCEDE IL MINIMALE | | | | | | | | | |
|--|--|--|--|---|--|---|--|---|--|
| Reddito eccedente il minimale | | Contributo IVS dovuto sul reddito che eccede il minimale | | Contributo maternità (vedere istruzioni) | | Contributi versati sul reddito che eccede il minimale | | Contributi sul reddito eccedente il minimale con scadenza successiva alla presentazione della dichiarazione | |
| 22 | | 23 | | 24 | | 25 | | 26 | |
| ,00 | | ,00 | | ,00 | | ,00 | | ,00 | |
| Contributi compensati con crediti previdenziali senza esposizione nel mod. F24 | | Contributo a debito sul reddito che eccede il minimale | | Contributo a credito sul reddito che eccede il minimale | | Eccedenza di versamento a saldo | | Credito del precedente anno | |
| 27 | | 28 | | 29 | | 30 | | 31 | |
| ,00 | | ,00 | | ,00 | | ,00 | | ,00 | |
| Credito del precedente anno compensato nel Mod. F24 | | Credito ante 2014 | | Credito ante 2014 compensato nel mod. F24 | | Credito di cui si chiede il rimborso | | Credito da utilizzare in compensazione | |
| 32 | | 33 | | 34 | | 35 | | 36 | |
| ,00 | | ,00 | | ,00 | | ,00 | | ,00 | |

| | | | | | | | | | |
|-----|--|-----|--|-----|--|-----|--|-----|--|
| 1 | | 2 | | 3 | | 4 | | 5 | |
| | | | | | | | | | |
| 10 | | 11 | | 12 | | 13 | | 14 | |
| ,00 | | ,00 | | ,00 | | ,00 | | ,00 | |
| 15 | | 16 | | 17 | | 18 | | 19 | |
| ,00 | | ,00 | | ,00 | | ,00 | | ,00 | |
| 22 | | 23 | | 24 | | 25 | | 26 | |
| ,00 | | ,00 | | ,00 | | ,00 | | ,00 | |
| 27 | | 28 | | 29 | | 30 | | 31 | |
| ,00 | | ,00 | | ,00 | | ,00 | | ,00 | |
| 32 | | 33 | | 34 | | 35 | | 36 | |
| ,00 | | ,00 | | ,00 | | ,00 | | ,00 | |

| | | | | | | | | | |
|-----------------------|--|----------------|--|---------------------------------|--|---|--|---|--|
| RR4 Riepilogo crediti | | Totale credito | | Eccedenza di versamento a saldo | | Totale credito di cui si chiede il rimborso | | Totale credito da utilizzare in compensazione | |
| | | ,00 | | ,00 | | ,00 | | ,00 | |

Sezione II

Contributi previdenziali dovuti dai liberi professionisti iscritti alla gestione separata di cui all'art. 2, comma 26, della L. 335/95 (INPS)

| | | | | | | | | | | | |
|------|--|--------------------------|---------|--|---------|-----------------------------|---------|--|---------|-------------------|---------|
| RR5 | | Codice | Reddito | Codice | Reddito | Codice | Reddito | Codice | Reddito | Codice | Reddito |
| | | 1 | ,00 | 3 | ,00 | 5 | ,00 | 7 | ,00 | 9 | ,00 |
| RR6 | | Totali Contributo dovuto | | Contributi compensati con crediti previdenziali senza esposizione in F24 | | Acconto versato | | | | | |
| | | ,00 | | ,00 | | ,00 | | | | | |
| RR7 | | Contributo a debito | | | | | | | | | |
| | | ,00 | | | | | | | | | |
| RR8 | | Contributo a credito | | Eccedenza versamento | | Credito del precedente anno | | Credito anno precedente di cui compensato in F24 | | Credito ante 2014 | |
| | | ,00 | | ,00 | | ,00 | | ,00 | | ,00 | |
| RR13 | | Matricola | | | | | | | | | |
| | | | | | | | | | | | |

Sezione III

Contributi previdenziali dovuti dai soggetti iscritti alla cassa italiana geometri (CIPAG)

| CONTRIBUTO SOGGETTIVO | | | | | | | | | | | | | |
|------------------------|--|--------------------|--|----------------------------|--|-------------------------|--|--|--|----------------------|--|-------------------|--|
| Posizione giuridica | | Mesi | | Posizione giuridica | | Mesi | | Base imponibile | | | | | |
| 1 | | 2 | | 3 | | 4 | | 5 | | | | | |
| RR14 | | Contributo dovuto | | Contributo da detrarre | | Contributo minimo | | Contributo a debito che eccede il minimale | | Contributo maternità | | | |
| | | ,00 | | ,00 | | ,00 | | ,00 | | ,00 | | | |
| CONTRIBUTO INTEGRATIVO | | | | | | | | | | | | | |
| Posizione giuridica | | Mesi | | Posizione giuridica | | Mesi | | Volume d'affari ai fini IVA | | | | | |
| 1 | | 2 | | 3 | | 4 | | 5 | | | | | |
| RR15 | | Volume d'affari PA | | Riaddebito spese comuni PA | | Volume d'affari privati | | Riaddebito spese comuni privati | | | | | |
| | | ,00 | | ,00 | | ,00 | | ,00 | | | | | |
| 10 | | 11 | | 12 | | 13 | | 14 | | | | | |
| ,00 | | ,00 | | ,00 | | ,00 | | ,00 | | | | | |
| 14 | | Base imponibile PA | | Base imponibile privati | | Contributo dovuto | | Contributo da detrarre | | Contributo a debito | | Contributo minimo | |
| | | ,00 | | ,00 | | ,00 | | ,00 | | ,00 | | ,00 | |

Realizzato con tecnologia SMART FORMS - www.smartforms.com - DATA PRINT GRAFIK

CONFORME AL PROVVEDIMENTO AGENZIA DELLE ENTRATE DEL 29/01/2016 E SUCCESSIVE MODIFICHE

Denominazione FATELLI ELISA Codice fiscale





CODICE FISCALE

583

**REDDITI
QUADRO RS**

Prospetti comuni ai quadri
RA, RD, RE, RF, RG, RH, LM e prospetti vari

Mod. N.

01

Realizzato con tecnologia SMART FORMS - www.smartforms.com - DATA PRINT GRAFIK

CONFORME AL PROVVEDIMENTO AGENZIA DELLE ENTRATE DEL 29/01/2016 E SUCCESSIVE MODIFICHE

| | | | | | | | | | | |
|--|--|--|--|--|--|--|--|--|--|--|
| RS1 Quadro di riferimento ¹ RH | | | | | | | | | | |
| Plusvalenze e sopravvenienze attive | RS2 Importo complessivo da rateizzare ai sensi degli articoli 86, comma 4 ¹ ,00 e 88, comma 2 ² ,00 | | | | | | | | | |
| | RS3 Quota costante dell'importo di cui al rigo RS2 ¹ ,00 ² ,00 | | | | | | | | | |
| | RS4 Importo complessivo da rateizzare ai sensi dell'art. 88, comma 3, lett. b), del Tuir ¹ ,00 ² ,00 | | | | | | | | | |
| | RS5 Quota costante dell'importo di cui al rigo RS4 ¹ ,00 ² ,00 | | | | | | | | | |
| | RS6 Imputazione del reddito dell'impresa familiare | | | | | | | | | |
| Codice fiscale ¹ _____ Quota di partecipazione ² _____ % | | | | | | | | | | |
| Quota di reddito ³ _____ Quota reddito esente da ZFU ⁴ _____ Quota delle ritenute d'acconto ⁵ _____ di cui non utilizzate ⁶ _____ ACE ⁷ _____ | | | | | | | | | | |
| ,00 ,00 ,00 ,00 ,00 ,00 ,00 | | | | | | | | | | |
| RS7 Imputazione del reddito dell'impresa familiare | | | | | | | | | | |
| Codice fiscale ¹ _____ Quota di partecipazione ² _____ % | | | | | | | | | | |
| Quota di reddito ³ _____ Quota reddito esente da ZFU ⁴ _____ Quota delle ritenute d'acconto ⁵ _____ di cui non utilizzate ⁶ _____ ACE ⁷ _____ | | | | | | | | | | |
| ,00 ,00 ,00 ,00 ,00 ,00 ,00 | | | | | | | | | | |
| Perdite pregresse non compensate nell'anno ex contribuenti minimi e fuoriusciti dal regime di vantaggio | RS8 Lavoro autonomo | | | | | | | | | |
| | Eccedenza 2010 ¹ _____ Eccedenza 2011 ² _____ Eccedenza 2012 ³ _____ Eccedenza 2013 ⁴ _____ Eccedenza 2014 ⁵ _____ Perdite riportabili senza limiti di tempo ⁶ _____ | | | | | | | | | |
| ,00 ,00 ,00 ,00 ,00 ,00 | | | | | | | | | | |
| Perdite di lavoro autonomo (art. 36 c. 27, DL 223/2006) non compensate nell'anno | RS11 PERDITE RIPORTABILI SENZA LIMITI DI TEMPO | | | | | | | | | |
| | Eccedenza 2010 ¹ _____ Eccedenza 2011 ² _____ Eccedenza 2012 ³ _____ Eccedenza 2013 ⁴ _____ Eccedenza 2014 ⁵ _____ Eccedenza 2015 ⁶ _____ | | | | | | | | | |
| ,00 ,00 ,00 ,00 ,00 ,00 | | | | | | | | | | |
| Perdite d'impresa non compensate nell'anno | RS12 PERDITE RIPORTABILI SENZA LIMITI DI TEMPO | | | | | | | | | |
| | Eccedenza 2010 ¹ _____ Eccedenza 2011 ² _____ Eccedenza 2012 ³ _____ Eccedenza 2013 ⁴ _____ Eccedenza 2014 ⁵ _____ Eccedenza 2015 ⁶ _____ | | | | | | | | | |
| ,00 ,00 ,00 ,00 ,00 ,00 | | | | | | | | | | |
| Utili distribuiti da imprese estere partecipate e crediti d'imposta per le imposte pagate all'estero | RS21 DATI DEL SOGGETTO RESIDENTE E DELL'IMPRESA ESTERA PARTECIPATA | | | | | | | | | |
| | Trasparenza ¹ _____ Codice fiscale ² _____ Denominazione dell'impresa estera partecipata ³ _____ Soggetto non residente ⁴ _____ Utili distribuiti ⁵ _____ | | | | | | | | | |
| ,00 | | | | | | | | | | |
| | RS22 CREDITI PER LE IMPOSTE PAGATE ALL'ESTERO | | | | | | | | | |
| | Saldo iniziale ⁶ _____ Imposta dovuta ⁷ _____ Crediti d'imposta ⁸ _____ Sugli utili distribuiti ⁹ _____ Saldo finale ¹⁰ _____ | | | | | | | | | |
| ,00 ,00 ,00 ,00 ,00 | | | | | | | | | | |





| | | | | | | |
|---|------|--|--|--|--|---|
| Acconto ceduto per interruzione del regime art. 116 del TUIR | RS23 | Codice fiscale | Codice | Data | Importo | |
| | RS24 | | | | | |
| Ammortamento dei terreni | RS25 | Fabbricati strumentali industriali | Numero | Importo | Numero | Importo |
| | RS26 | Altri fabbricati strumentali | | | | |
| Spese di rappresentanza per le imprese di nuova costituzione D.M. del 9/11/08 art. 1 c. 3 | RS28 | | | | Spese non deducibili | |
| | RS29 | Impresa | | Perdite 2010 | Perdite 2011 | Perdite riportabili senza limiti di tempo |
| Prezzi di trasferimento | RS32 | Possesso documentazione | Componenti positivi | Componenti negativi | | |
| | RS33 | | Codice fiscale | Ritenute | | |
| Estremi identificativi rapporti finanziari | RS35 | Codice fiscale | Codice di identificazione fiscale estero | | | |
| | RS37 | Denominazione operatore finanziario | | | | Tipo di rapporto |
| Deduzione per capitale investito proprio (ACE) | RS38 | Patrimonio netto 2015 | Riduzioni | Differenza | Rendimento | |
| | RS39 | Codice fiscale | Rendimento attribuito | Eccedenza riportata | Rendimenti totali | |
| Ritenute regime E di vantaggio Casi particolari | RS40 | | Rendimento ceduto | Reddito d'impresa di spettanza dell'imprenditore | Totale Rendimento nozionale società partecipate/imprenditore | |
| | RS41 | Rendimento nozionale società partecipate | Rendimento imprenditore utilizzato | Eccedenza trasformata in credito IRAP | Eccedenza riportabile | |
| Canone Rai | RS42 | Interpello | Conferimenti art. 10, co. 2 | Conferimenti col. 2 sterilizzati | Corrispettivi art. 10, co. 3, lett. a) | Corrispettivi col. 4 sterilizzati |
| | RS43 | Comune | Corrispettivi art. 10, co. 3, lett. b) | Corrispettivi col. 6 sterilizzati | Incrementi art. 10, co. 3, lett. e) | Incrementi col. 8 sterilizzati |
| | RS44 | Frazione, via e numero civico | | | | C.a.p. |
| | RS45 | Categoria | Data versamento | | | |

Realizzato con tecnologia SMART FORMS - www.smartforms.com - DATA PRINT GRAFIK
 ACCESSIVE MODIFICHE
 CONFORME AL PROVVEDIMENTO AGENZIA DELLE ENTRATE DEL 29/01/2016

| | | Valore di bilancio | Valore fiscale |
|---|---|--------------------|----------------|
| Prospetto dei crediti | RS48 Ammontare complessivo delle svalutazioni dirette e degli accantonamenti risultanti al termine dell'esercizio precedente | ,00 | ,00 |
| | RS49 Perdite dell'esercizio | ,00 | ,00 |
| | RS50 Differenza | ,00 | ,00 |
| | RS51 Svalutazioni e accantonamenti dell'esercizio | ,00 | ,00 |
| | RS52 Ammontare complessivo delle svalutazioni dirette e degli accantonamenti risultanti a fine esercizio | ,00 | ,00 |
| | RS53 Valore dei crediti risultanti in bilancio | ,00 | ,00 |
| Dati di bilancio | RS97 Immobilizzazioni immateriali | | ,00 |
| | RS98 Immobilizzazioni materiali Fondo ammortamento beni materiali | ,00 | ,00 |
| | RS99 Immobilizzazioni finanziarie | | ,00 |
| | RS100 Rimanenze di materie prime, sussidarie e di consumo, in corso di lavorazione, prodotti finiti | | ,00 |
| | RS101 Crediti verso clienti compresi nell'attivo circolante | | ,00 |
| | RS102 Altri crediti compresi nell'attivo circolante | | ,00 |
| | RS103 Attività finanziarie che non costituiscono immobilizzazioni | | ,00 |
| | RS104 Disponibilità liquide | | ,00 |
| | RS105 Ratei e risconti attivi | | ,00 |
| | RS106 Totale attivo | | ,00 |
| | RS107 Patrimonio netto Saldo iniziale | ,00 | ,00 |
| | RS108 Fondi per rischi e oneri | | ,00 |
| | RS109 Trattamento di fine rapporto di lavoro subordinato | | ,00 |
| | RS110 Debiti verso banche e altri finanziatori esigibili entro l'esercizio successivo | | ,00 |
| | RS111 Debiti verso banche e altri finanziatori esigibili oltre l'esercizio successivo | | ,00 |
| | RS112 Debiti verso fornitori | | ,00 |
| | RS113 Altri debiti | | ,00 |
| RS114 Ratei e risconti passivi | | ,00 | |
| RS115 Totale passivo | | ,00 | |
| RS116 Ricavi delle vendite | | ,00 | |
| RS117 Altri oneri di produzione e vendita (di cui per lavoro dipendente) | ,00 | ,00 | |
| Minusvalenze e differenze negative | RS118 N. atti di disposizione Minusvalenze | | ,00 |
| | RS119 N. atti di disposizione Minusvalenze / Azioni N. atti di disposizione Minusvalenze/Altri titoli Dividendi | | ,00 |
| Variazione dei criteri di valutazione | RS120 | | |
| Conservazione dei documenti rilevanti ai fini tributari | RS140 | | 02 |

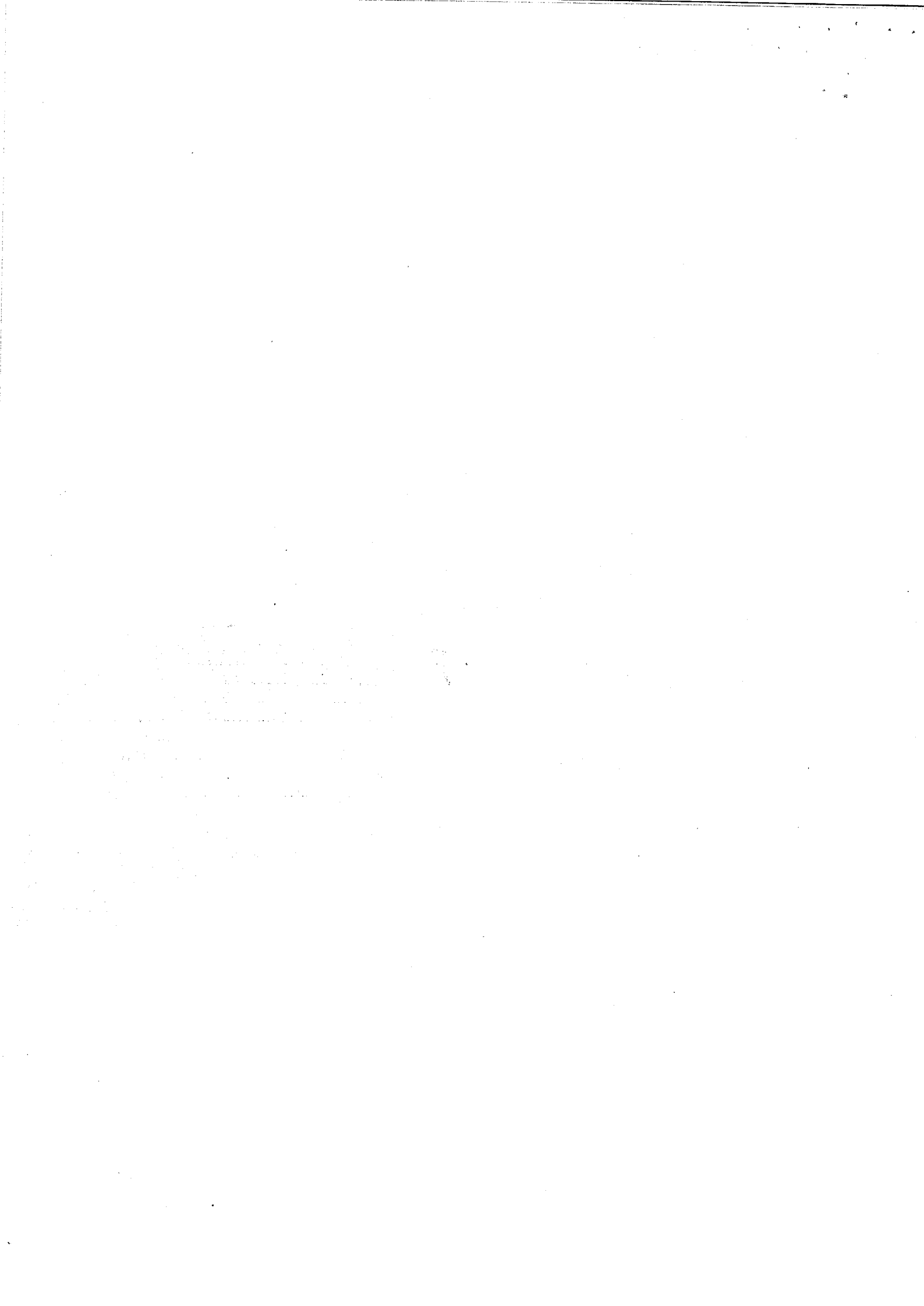

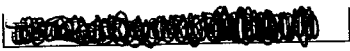

Errori contabili

| RS201 | Data inizio periodo d'imposta | | | Data fine periodo d'imposta | | | Codice fiscale | |
|-------|-------------------------------|--------|--------|-----------------------------|-----------------|--------|----------------|-----|
| | 1 giorno | 2 mese | 3 anno | 2 giorno | 3 mese | 4 anno | | |
| RS202 | Quadro | Modulo | Rigo | Colonna | Importo Variato | | | ,00 |
| RS203 | | | | | | | | ,00 |
| RS204 | | | | | | | | ,00 |
| RS205 | | | | | | | | ,00 |
| RS206 | | | | | | | | ,00 |
| RS207 | | | | | | | | ,00 |
| RS208 | | | | | | | | ,00 |
| RS209 | | | | | | | | ,00 |
| RS210 | | | | | | | | ,00 |

| RS211 | Data inizio periodo d'imposta | | | Data fine periodo d'imposta | | | Codice fiscale | Errori Contabili |
|-------|-------------------------------|--------|--------|-----------------------------|-----------------|--------|----------------|------------------|
| | 1 giorno | 2 mese | 3 anno | 2 giorno | 3 mese | 4 anno | | |
| RS212 | Quadro | Modulo | Rigo | Colonna | Importo Variato | | | ,00 |
| RS213 | | | | | | | | ,00 |
| RS214 | | | | | | | | ,00 |
| RS215 | | | | | | | | ,00 |
| RS216 | | | | | | | | ,00 |
| RS217 | | | | | | | | ,00 |
| RS218 | | | | | | | | ,00 |
| RS219 | | | | | | | | ,00 |
| RS220 | | | | | | | | ,00 |

| RS221 | Data inizio periodo d'imposta | | | Data fine periodo d'imposta | | | Codice fiscale | Errori Contabili |
|-------|-------------------------------|--------|--------|-----------------------------|-----------------|--------|----------------|------------------|
| | 1 giorno | 2 mese | 3 anno | 2 giorno | 3 mese | 4 anno | | |
| RS222 | Quadro | Modulo | Rigo | Colonna | Importo Variato | | | ,00 |
| RS223 | | | | | | | | ,00 |
| RS224 | | | | | | | | ,00 |
| RS225 | | | | | | | | ,00 |
| RS226 | | | | | | | | ,00 |
| RS227 | | | | | | | | ,00 |
| RS228 | | | | | | | | ,00 |
| RS229 | | | | | | | | ,00 |
| RS230 | | | | | | | | ,00 |

| RS280 | Codice ZFU | N. periodo d'imposta | N. dipendenti assunti | Reddito ZFU | | Reddito esente frutto | | Differenza (col. 8 - col. 7) | |
|-------|--------------------------|----------------------|-----------------------|--------------------------|-----|--|-----|---|-----|
| | 1 | 2 | 3 | 4 | 5 | 6 | 7 | 8 | 9 |
| RS280 | | | | | ,00 | | ,00 | | ,00 |
| | Codice fiscale | | | Ammontare agevolazione | | Agevolazione utilizzata per versamento acconti | | | |
| RS281 | | | | | ,00 | | ,00 | | ,00 |
| RS282 | | | | | ,00 | | ,00 | | ,00 |
| RS283 | | | | | ,00 | | ,00 | | ,00 |
| RS284 | Reddito esente/Quadro RF | | | Reddito esente/Quadro RG | | Reddito esente/Quadro RH | | Totale reddito esente fruito | |
| | ,00 | | | ,00 | | ,00 | | ,00 | |
| | Perdite/Quadro RF | | | Perdite/Quadro RG | | Perdite/Quadro RH, contabilità ordinaria | | Perdite/Quadro RH, contabilità semplificata | |
| | ,00 | | | ,00 | | ,00 | | ,00 | |



CODICE FISCALE

583

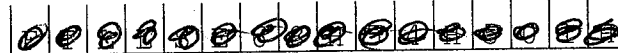

REDDITI

QUADRO RX – Compensazioni – Rimborsi

| QUADRO RX | | Importo a credito risultante dalla presente dichiarazione | Eccedenza di versamento a saldo | Credito di cui si chiede il rimborso | Credito da utilizzare in compensazione e/o in detrazione | |
|--|---|---|--|--------------------------------------|--|-------------------------------|
| COMPENSAZIONI RIMBORSI | | 1556,00 | ,00 | ,00 | 1556,00 | |
| Sezione I | | | | | | |
| RX1 | IRPEF | | | | | |
| RX2 | Addizionale regionale IRPEF | 114,00 | ,00 | ,00 | 114,00 | |
| RX3 | Addizionale comunale IRPEF | 57,00 | ,00 | ,00 | 57,00 | |
| RX4 | Cedolare secca (RB) | ,00 | ,00 | ,00 | ,00 | |
| RX6 | Contributo di solidarietà (CS) | ,00 | ,00 | ,00 | ,00 | |
| RX11 | Imposta sostitutiva redditi di capitale (RM) | | ,00 | ,00 | ,00 | |
| RX12 | Acconto su redditi a tassazione separata (RM) | | ,00 | ,00 | ,00 | |
| RX13 | Imposta sostitutiva riallineamento valori fiscali (RM) | | ,00 | ,00 | ,00 | |
| RX14 | Addizionale bonus e stock option (RM) | | ,00 | ,00 | ,00 | |
| RX15 | Imposta sostitutiva redditi partecipazione imprese estere (RM) | ,00 | ,00 | ,00 | ,00 | |
| RX16 | Imposta pignoramento presso terzi (RM) | ,00 | ,00 | ,00 | ,00 | |
| RX17 | Imposta noleggio occasionale imbarcazioni (RM) | | ,00 | ,00 | ,00 | |
| RX18 | Imposte sostitutive plusvalenze finanziarie (RT) | ,00 | ,00 | ,00 | ,00 | |
| RX19 | IVIE (RW) | ,00 | ,00 | ,00 | ,00 | |
| RX20 | IVAFE (RW) | ,00 | ,00 | ,00 | ,00 | |
| RX31 | Imposta sostitutiva nuovi minimi/contribuenti forfetari (LM47) | ,00 | ,00 | ,00 | ,00 | |
| RX33 | Imposta sostitutiva deduzioni extra contabili (RQ) | | ,00 | ,00 | ,00 | |
| RX34 | Imposta sostitutiva plusvalenze beni/azienda (RQ) | | ,00 | ,00 | ,00 | |
| RX35 | Imposta sostitutiva conferimenti SIIQ/SIINOQ (RQ) | | ,00 | ,00 | ,00 | |
| RX36 | Tassa etica (RQ) | ,00 | ,00 | ,00 | ,00 | |
| RX37 | Imposta sostitutiva (RQ sez. XXIII-A e B) | | ,00 | ,00 | ,00 | |
| RX38 | Imposta sostitutiva affrancamento (RQ sez. XXIII-C) | | ,00 | ,00 | ,00 | |
| Sezione II | | | | | | |
| | | Codice tributo | Eccedenza o credito precedente | Importo compensato nel Mod. F24 | Importo di cui si chiede il rimborso | Importo residuo da compensare |
| RX51 | IVA | | ,00 | ,00 | ,00 | ,00 |
| RX52 | Contributi previdenziali | | ,00 | ,00 | ,00 | ,00 |
| RX53 | Imposta sostitutiva di cui al quadro RT | | ,00 | ,00 | ,00 | ,00 |
| RX54 | Altre imposte | | ,00 | ,00 | ,00 | ,00 |
| RX55 | Altre imposte | | ,00 | ,00 | ,00 | ,00 |
| RX56 | Altre imposte | | ,00 | ,00 | ,00 | ,00 |
| RX57 | Altre imposte | | ,00 | ,00 | ,00 | ,00 |
| Sezione III | | | | | | |
| RX61 | IVA da versare | | | | | ,00 |
| RX62 | IVA a credito (da ripartire tra i righe RX64 e RX65) | | | | | ,00 |
| RX63 | Eccedenza di versamento (da ripartire tra i righe RX64 e RX65) | | | | | ,00 |
| Importo di cui si richiede il rimborso di cui da liquidare mediante procedura semplificata ² _____,00 | | | | | | |
| Causale del rimborso | | ³ <input type="checkbox"/> | Contribuenti ammessi all'erogazione prioritaria del rimborso | | ⁴ <input type="checkbox"/> | |
| Contribuenti Subappaltatori | | ⁶ <input type="checkbox"/> | Imposta relativa alle operazioni di cui all'art. 17-ter | | ⁵ _____,00 | |
| | | | Esonero garanzia | | ⁷ <input type="checkbox"/> | |
| Attestazione condizioni patrimoniali e versamento contributi Il sottoscritto dichiara, ai sensi dell'articolo 47 del decreto del Presidente della Repubblica 28 dicembre 2000, n. 445, che sussistono le seguenti condizioni previste dall'articolo 38-bis, terzo comma, lettere a) e c): | | | | | | |
| RX64 | <input type="checkbox"/> a) il patrimonio netto non è diminuito, rispetto alle risultanze contabili dell'ultimo periodo d'imposta, di oltre il 40 per cento; la consistenza degli immobili non si è ridotta, rispetto alle risultanze contabili dell'ultimo periodo d'imposta, di oltre il 40 per cento per cessioni non effettuate nella normale gestione dell'attività esercitata; l'attività stessa non è cessata né si è ridotta per effetto di cessioni di aziende o rami di aziende compresi nelle suddette risultanze contabili; | | | | | |
| | <input type="checkbox"/> c) sono stati eseguiti i versamenti dei contributi previdenziali e assicurativi. | | | | | |
| Il sottoscritto dichiara di essere consapevole delle responsabilità anche penali derivanti dal rilascio di dichiarazioni mendaci, previste dall'art. 76 del decreto del Presidente della Repubblica 28 Dicembre 2000, n. 445. | | | | | | |
| | | | | | ⁹ FIRMA _____ | |
| RX65 | Importo da riportare in detrazione o in compensazione _____,00 | | | | | |

Realizzato con tecnologia SMART FORMS - www.smtforms.com - DATA PRINT GRAFIK

CONFORME AL PROVVEDIMENTO AGENZIA DELLE ENTRATE DEL 29/01/2016 E SUCCESSIVE MODIFICHE

Codice fiscale FTLLSE66H54H501H Denominazione FATELLI ELISA



INFORMATIVA SUI
TRATTAMENTI DEI DATI
PERSONALI AI SENSI
DELL'ART. 13 D.LGS.
N. 196/2003 IN
MATERIA DI PROTEZIONE
DEI DATI PERSONALI

Con questa informativa l'Agenzia delle Entrate spiega come utilizza i dati raccolti e quali sono i diritti riconosciuti all'interessato. Infatti, il d.lgs. n. 196/2003, "Codice in materia di protezione dei dati personali", prevede un sistema di garanzie a tutela dei trattamenti che vengono effettuati sui dati personali.

| | |
|-------------------------------------|---|
| Finalità del trattamento | I dati forniti con questo modello verranno trattati dall'Agenzia delle Entrate esclusivamente per le finalità di liquidazione, accertamento e riscossione delle imposte. I dati acquisiti potranno essere comunicati a soggetti pubblici o privati solo nei casi previsti dalle disposizioni del Codice in materia di protezione dei dati personali (art. 19 del d.lgs. n. 196 del 2003). Potranno, inoltre, essere pubblicati con le modalità previste dal combinato disposto degli artt. 69 del D.P.R. n. 600 del 29 settembre 1973, così come modificato dalla legge n. 133 del 6 agosto 2008 e 66-bis del D.P.R. n. 633 del 26 ottobre 1972. |
| Conferimento dei dati | I dati richiesti devono essere forniti obbligatoriamente per potersi avvalere degli effetti delle disposizioni in materia di dichiarazione dell'imposta regionale sulle attività produttive. L'indicazione di dati non veritieri può far incorrere in sanzioni amministrative o, in alcuni casi, penali. L'indicazione del numero di telefono o cellulare, del fax e dell'indirizzo di posta elettronica è facoltativa e consente di ricevere gratuitamente dall'Agenzia delle Entrate informazioni e aggiornamenti su scadenze, novità, adempimenti e servizi offerti. |
| Modalità del trattamento | I dati acquisiti verranno trattati con modalità prevalentemente informatizzate e con logiche pienamente rispondenti alle finalità da perseguire, anche mediante verifiche con altri dati in possesso dell'Agenzia delle Entrate o di altri soggetti, nel rispetto delle misure di sicurezza previste dal Codice in materia di protezione dei dati personali. Il modello può essere consegnato a soggetti intermediari individuati dalla legge (centri di assistenza fiscale, associazioni di categoria, professionisti) che tratteranno i dati esclusivamente per la finalità di trasmissione del modello all'Agenzia delle Entrate. |
| Titolare del trattamento | L'Agenzia delle Entrate, le regioni e le province autonome di Trento e Bolzano e gli intermediari, quest'ultimi per la sola attività di trasmissione, secondo quanto previsto dal d.lgs. n. 196 del 2003, assumono la qualifica di "titolare del trattamento dei dati personali" quando i dati entrano nella loro disponibilità e sotto il loro diretto controllo. |
| Responsabili del trattamento | Il titolare del trattamento può avvalersi di soggetti nominati "Responsabili". In particolare, l'Agenzia delle Entrate si avvale, come responsabile esterno del trattamento dei dati, della Sogei S.p.a., partner tecnologico cui è affidata la gestione del sistema informativo dell'Anagrafe Tributaria. Presso l'Agenzia delle Entrate è disponibile l'elenco dei responsabili. Gli intermediari, ove si avvalgano della facoltà di nominare dei responsabili, devono renderne noti i dati identificativi agli interessati. |
| Diritti dell'interessato | Fatte salve le modalità, già previste dalla normativa di settore, per le comunicazioni di variazione dati e per l'integrazione dei modelli di dichiarazione e/o comunicazione l'interessato (art. 7 del d.lgs. n. 196 del 2003) può accedere ai propri dati personali per verificarne l'utilizzo o, eventualmente, per correggerli, aggiornarli nei limiti previsti dalla legge, oppure per cancellarli od opporsi al loro trattamento, se trattati in violazione di legge. Tali diritti possono essere esercitati con richiesta rivolta a: Agenzia delle Entrate – Via Cristoforo Colombo 426 c/d – 00145 Roma. |
| Consenso | L'Agenzia delle Entrate, in quanto soggetto pubblico, non deve acquisire il consenso degli interessati per trattare i loro dati personali. Gli intermediari non devono acquisire il consenso degli interessati per il trattamento dei dati in quanto previsto dalla legge. La presente informativa viene data in generale per tutti i titolari del trattamento sopra indicati. |

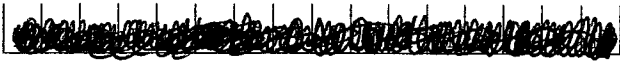

| | | | | | | | | | |
|---|--|---|--|---|--|--|-------------------------------------|---|---|
| TIPO DI DICHIARAZIONE | CODICE REGIONE O PROVINCIA AUTONOMA | | 4 REGIONE O PROVINCIA AUTONOMA | | Calabria | | | | |
| | Correttiva nei termini | Dichiarazione integrativa a favore | Dichiarazione integrativa | Dichiarazione integrativa (art. 2, co. 8-ter, DPR 322/98) | Eventi eccezionali | | | | |
| DATI DEL CONTRIBUENTE | Dichiarazione UNICO | | | | | | | | |
| | PARTITA IVA | | | | | 1 | | | |
| Indirizzo di posta elettronica | | | Telefono | | Fax | | | | |
| Persone fisiche | Cognome | | Nome | | Sesso (barrare la relativa casella) | | | | |
| | FATELLI | | ELISA | | M <input checked="" type="checkbox"/> F <input type="checkbox"/> | | | | |
| Data di nascita | | Comune (o Stato estero) di nascita | | Provincia | | | | | |
| | | ROMA | | RM | | | | | |
| Soggetti diversi dalle persone fisiche | Denominazione o ragione sociale | | | | | | | | |
| | Data bilancio/rendiconto o effetto fusione/scissione | | Termine legale o statutario per l'approvazione del bilancio o rendiconto | | Periodo d'imposta | | | | |
| giorno mese anno | | giorno mese anno dal | | giorno mese anno | | | | | |
| Codice fiscale (obbligatorio) | | Codice carica | | Codice fiscale società dichiarante | | | | | |
| DICHIARANTE DIVERSO DAL CONTRIBUENTE | Cognome | | Nome | | Sesso (barrare la relativa casella) | | | | |
| | | | | | M <input type="checkbox"/> F <input type="checkbox"/> | | | | |
| Data di nascita | | Comune (o Stato estero) di nascita | | Provincia Telefono | | | | | |
| giorno mese anno | | | | | | | | | |
| Data carica | | Data di inizio procedura | | Procedura non ancora terminata | | | | | |
| giorno mese anno | | giorno mese anno | | Data di fine procedura | | | | | |
| giorno mese anno | | giorno mese anno | | giorno mese anno | | | | | |
| FIRMA DELLA DICHIARAZIONE | IQ | IP | IC | IE | IK | IR | IS | Invio avviso telematico controllo automatizzato dichiarazione all'intermediario | Invio altre comunicazioni telematiche all'intermediario |
| | <input checked="" type="checkbox"/> | <input type="checkbox"/> | <input type="checkbox"/> | <input type="checkbox"/> | <input type="checkbox"/> | <input type="checkbox"/> | <input checked="" type="checkbox"/> | | |
| Situazioni particolari | | Codice | | FIRMA DEL DICHIARANTE | | Fatelli Elisa | | | |
| Soggetto | | Codice fiscale | | FIRMA DELLA DICHIARAZIONE | | FIRMA PER ATTESTAZIONE | | | |
| | | | | | | | | | |
| | | | | | | | | | |
| | | | | | | | | | |
| | | | | | | | | | |
| | | | | | | | | | |
| | | | | | | | | | |
| VISTO DI CONFORMITÀ | | Codice fiscale del responsabile del C.A.F. | | Codice fiscale del C.A.F. | | FIRMA DEL RESPONSABILE DEL C.A.F. O DEL PROFESSIONISTA | | | |
| Reservato al C.A.F. o al professionista | | | | | | | | | |
| Codice fiscale del professionista | | Si rilascia il visto di conformità ai sensi dell'art. 35 del D.Lgs. n. 241/1997 | | | | | | | |
| IMPEGNO ALLA PRESENTAZIONE TELEMATICA | | Codice fiscale dell'incaricato | | | | | | | |
| Reservato all'incaricato | | | | | | | | | |
| Soggetto che ha predisposto la dichiarazione | | | | | | | | | |
| Ricezione avviso telematico controllo automatizzato dichiarazione | | <input type="checkbox"/> | | | | | | | |
| Ricezione altre comunicazioni telematiche | | <input type="checkbox"/> | | | | | | | |
| Data dell'impegno | | giorno mese anno | | FIRMA DELL'INCARICATO | | | | | |
| 29 09 2016 | | | | | | | | | |

Realizzato con tecnologie SMART FORMS - www.smtforms.com - DATA PRINT GRAFIK

CONFORME AL PROVVEDIMENTO AGENZIA DELLE ENTRATE DEL 29/01/2016 E SUCCESSIVE MODIFICAZIONI

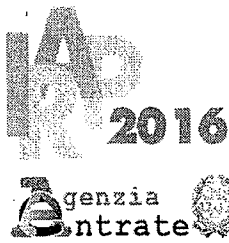

CODICE FISCALE

583



**QUADRO IQ
PERSONE FISICHE**

Mod. N.

01

Realizzato con tecnologia SMART FORMS - www.smtforms.com - DATA PRINT GRAFIK

CONFORME AL PROVVEDIMENTO AGENZIA DELLE ENTRATE DEL 29/01/2016 E SUCCESSIVE MODIFICAZIONI

Denominazione FATELLI ELISA
Codice fiscale

| | | Adeguamento agli studi di settore | | | |
|--|---|-----------------------------------|-------|-------------------|-------|
| | | Maggiori ricavi | | Maggiori compensi | |
| | | 1 | 2 | 1 | 2 |
| Sez. I Imprese art. 5-bis D.Lgs. n. 446 del 1997 | IQ1 Ricavi di cui all'art. 85, comma 1, lett. a), b), f) e g) del TUIR | | ,00 | | ,00 |
| | IQ2 Variazioni delle rimanenze finali di cui agli artt. 92, 92-bis e 93 del TUIR | | | | ,00 |
| | IQ3 Contributi erogati in base a norma di legge | | | | ,00 |
| | IQ4 Totale componenti positivi | | | Regime agevolato | ,00 |
| | IQ5 Costi delle materie prime, sussidiarie, di consumo e merci | | | | ,00 |
| | IQ6 Costi dei servizi | | | | ,00 |
| | IQ7 Ammortamento dei beni strumentali materiali | | | | ,00 |
| | IQ8 Ammortamento dei beni strumentali immateriali | | | | ,00 |
| | IQ9 Canoni di locazione, anche finanziaria, dei beni strumentali materiali e immateriali | | | | ,00 |
| | IQ10 Totale componenti negativi | | | Regime agevolato | ,00 |
| | IQ11 Valore della produzione (IQ4, col. 2 - IQ10, col. 2) | | | | ,00 |
| Sez. II Imprese art. 5 D.Lgs. n. 446 del 1997 | IQ13 Ricavi delle vendite e delle prestazioni | | | | ,00 |
| | IQ14 Variazioni delle rimanenze di prodotti in corso di lavorazione, semilavorati e finiti | | | | ,00 |
| | IQ15 Variazioni dei lavori in corso su ordinazione | | | | ,00 |
| | IQ16 Incrementi di immobilizzazioni per lavori interni | | | | ,00 |
| | IQ17 Altri ricavi e proventi | | | | ,00 |
| | IQ18 Totale componenti positivi | | | | ,00 |
| | IQ19 Costi per materie prime, sussidiarie, di consumo e di merci | | | | ,00 |
| | IQ20 Costi per servizi | | | | ,00 |
| | IQ21 Costi per il godimento di beni di terzi | | | | ,00 |
| | IQ22 Ammortamento delle immobilizzazioni immateriali | | | | ,00 |
| | IQ23 Ammortamento delle immobilizzazioni materiali | | | | ,00 |
| | IQ24 Variazioni delle rimanenze di materie prime, sussidiarie, di consumo e merci | | | | ,00 |
| | IQ25 Oneri diversi di gestione | | | | ,00 |
| | IQ26 Totale componenti negativi | | | | ,00 |
| Variazioni in aumento | IQ27 Costi, compensi e utili di cui all'art. 11, comma 1, lett. b) del D.Lgs. n. 446 | | | | ,00 |
| | IQ28 Quota degli interessi nei canoni di leasing | | | | ,00 |
| | IQ29 Perdite su crediti | | | | ,00 |
| | IQ30 Imposta municipale propria | | | | ,00 |
| | IQ31 Plusvalenze da cessioni di immobili non strumentali | | | | ,00 |
| | IQ32 Ammortamento indeducibile del costo dei marchi e dell'avviamento | | | | ,00 |
| | IQ33 Altre variazioni in aumento | 1 2 | 3 4 | 5 6 | 7 8 |
| | | ,00 | ,00 | ,00 | ,00 |
| | | 9 10 | 11 12 | 13 14 | 15 16 |
| | | ,00 | ,00 | ,00 | ,00 |
| | IQ34 Totale variazioni in aumento | 17 18 | 19 20 | 21 22 | 23 24 |
| | | ,00 | ,00 | ,00 | ,00 |
| Variazioni in diminuzione | IQ35 Utilizzo fondi rischi e oneri deducibili | | | | ,00 |
| | IQ36 Minusvalenze da cessioni di immobili non strumentali | | | | ,00 |
| | IQ37 Altre variazioni in diminuzione | 1 2 | 3 4 | 5 6 | 7 8 |
| | | ,00 | ,00 | ,00 | ,00 |
| | | 9 10 | 11 12 | 13 14 | 15 16 |
| | | ,00 | ,00 | ,00 | ,00 |
| | IQ38 Totale variazioni in diminuzione | 17 18 | 19 20 | 21 22 | 23 24 |
| | | ,00 | ,00 | ,00 | ,00 |
| | IQ39 Valore della produzione (IQ18 - IQ26 + IQ34 - IQ38) | | | | ,00 |



CODICE FISCALE

583



QUADRO IS
Prospetti vari

Mod. N.

01

| Sez. I | | Deduzioni | | Deduzione | | |
|----------|--|---|---|----------------|-----|-----|
| IS1 | Contributi assicurativi | 1 | | 2 | ,00 | |
| IS2 | Deduzione forfetaria | 1 | | 2 | ,00 | |
| | | | soggetti al "de minimis" | 3 | ,00 | |
| IS3 | Contributi previdenziali ed assistenziali | 1 | | 2 | ,00 | |
| IS4 | Spese per apprendisti, disabili, personale con contratto di formazione e lavoro, addetti alla ricerca e sviluppo | 1 | | 2 | ,00 | |
| | | | Personale addetto alla ricerca e sviluppo | 3 | ,00 | |
| IS5 | Deduzione di 1.850 euro fino a 5 dipendenti | 1 | | 2 | ,00 | |
| IS6 | Deduzione per incremento occupazionale | 1 | | 2 | ,00 | |
| IS7 | Deduzione del costo residuo per il personale dipendente | 1 | | 2 | ,00 | |
| IS8 | Somma dei righi IS1 col. 2, IS2 col. 3, IS3 col. 2, IS4 col. 3, IS5 col. 2, IS6 col. 2, IS7 col. 2 | | | | | |
| IS9 | Somma delle eccedenze delle deduzioni di cui ai righi da IS1 a IS6 rispetto alle retribuzioni | | | | | |
| IS10 | Totale deduzioni (IS8 - IS9) | | | | | |
| Sez. II | | Ripartizione territoriale del valore della produzione | | | | |
| IS11 | Ammontare complessivo delle retribuzioni | 1 | Estero | 2 | ,00 | |
| IS12 | Estensione complessiva dei terreni in metri quadri | 1 | Estero | 2 | ,00 | |
| IS13 | Ammontare dei depositi di denaro e titoli | 1 | Estero | 2 | ,00 | |
| IS14 | Ammontare degli impieghi o degli ordini eseguiti | 1 | Estero | 2 | ,00 | |
| IS15 | Ammontare dei premi raccolti | 1 | Estero | 2 | ,00 | |
| Sez. III | | Società di comodo | | | | |
| IS16 | Reddito minimo | 1 | | 2 | ,00 | |
| IS17 | Retribuzioni, compensi ed altre somme | 1 | | 2 | ,00 | |
| IS18 | Interessi passivi | 1 | | 2 | ,00 | |
| IS19 | Deduzioni | 1 | | 2 | ,00 | |
| IS20 | Valore della produzione | 1 | | 2 | ,00 | |
| | (aliquota del settore agricolo | 1 | ,00 | altre aliquote | 2 | ,00 |

Realizzato con tecnologia SMART FORMS - www.smtforms.com - DATA PRINT GRAFIK

Esonero

CONFORME AL PROVVEDIMENTO AGENZIA DELLE ENTRATE DEL 29/01/2016 E SUCCESSIVE MODIFICAZIONI

Codice fiscale Denominazione FATELLI ELISA

Sez. XII
Errori contabili

| IS | Data inizio periodo d'imposta | | | Data fine periodo d'imposta | | | Codice fiscale | Errori Contabili |
|------|-------------------------------|--------|--------|-----------------------------|---------|-----------------|----------------|------------------|
| | 1 giorno | 2 mese | 3 anno | 1 giorno | 2 mese | 3 anno | | |
| IS56 | | | | | | | | |
| | | Quadro | Modulo | Rigo | Colonna | Importo Variato | | |
| IS57 | | | | | | | | ,00 |
| | | Quadro | Modulo | Rigo | Colonna | Importo Variato | | |
| IS58 | | | | | | | | ,00 |
| | | Quadro | Modulo | Rigo | Colonna | Importo Variato | | |
| IS59 | | | | | | | | ,00 |
| | | Quadro | Modulo | Rigo | Colonna | Importo Variato | | |
| IS60 | | | | | | | | ,00 |
| | | Quadro | Modulo | Rigo | Colonna | Importo Variato | | |
| IS61 | | | | | | | | ,00 |
| | | Quadro | Modulo | Rigo | Colonna | Importo Variato | | |
| IS62 | | | | | | | | ,00 |
| | | Quadro | Modulo | Rigo | Colonna | Importo Variato | | |
| IS63 | | | | | | | | ,00 |
| IS64 | | | | | | | | |
| | | Quadro | Modulo | Rigo | Colonna | Importo Variato | | |
| IS65 | | | | | | | | ,00 |
| | | Quadro | Modulo | Rigo | Colonna | Importo Variato | | |
| IS66 | | | | | | | | ,00 |
| | | Quadro | Modulo | Rigo | Colonna | Importo Variato | | |
| IS67 | | | | | | | | ,00 |
| | | Quadro | Modulo | Rigo | Colonna | Importo Variato | | |
| IS68 | | | | | | | | ,00 |
| | | Quadro | Modulo | Rigo | Colonna | Importo Variato | | |
| IS69 | | | | | | | | ,00 |
| | | Quadro | Modulo | Rigo | Colonna | Importo Variato | | |
| IS70 | | | | | | | | ,00 |
| | | Quadro | Modulo | Rigo | Colonna | Importo Variato | | |
| IS71 | | | | | | | | ,00 |
| IS72 | | | | | | | | |
| | | Quadro | Modulo | Rigo | Colonna | Importo Variato | | |
| IS73 | | | | | | | | ,00 |
| | | Quadro | Modulo | Rigo | Colonna | Importo Variato | | |
| IS74 | | | | | | | | ,00 |
| | | Quadro | Modulo | Rigo | Colonna | Importo Variato | | |
| IS75 | | | | | | | | ,00 |
| | | Quadro | Modulo | Rigo | Colonna | Importo Variato | | |
| IS76 | | | | | | | | ,00 |
| | | Quadro | Modulo | Rigo | Colonna | Importo Variato | | |
| IS77 | | | | | | | | ,00 |
| | | Quadro | Modulo | Rigo | Colonna | Importo Variato | | |
| IS78 | | | | | | | | ,00 |
| | | Quadro | Modulo | Rigo | Colonna | Importo Variato | | |
| IS79 | | | | | | | | ,00 |

| Sez. XIII Zone franche urbane | Codice ZFU | Codice Regione | Valore della produzione netta esente frutto | Codice Aliquota | Aliquota | Ammoniare agevolazione | |
|--|---|---------------------------------------|--|------------------------------------|---|----------------------------------|-----|
| IS80 | 1 | 2 | 3 ,00 | 4 | 5 | 6 ,00 | |
| | Agevolazione utilizzata per versamento acconti | | Differenza col. 7 - col. 6 | | | | |
| | 7 ,00 | | 8 ,00 | | | | |
| IS81 | 1 | 2 | 3 ,00 | 4 | 5 | 6 ,00 | |
| | 7 ,00 | | 8 ,00 | | | | |
| IS82 | 1 | 2 | 3 ,00 | 4 | 5 | 6 ,00 | |
| | 7 ,00 | | 8 ,00 | | | | |
| IS83 | 1 | 2 | 3 ,00 | 4 | 5 | 6 ,00 | |
| | 7 ,00 | | 8 ,00 | | | | |
| IS84 | | | | | | Totale agevolazione | ,00 |
| Sez. XIV Credito ACE | Credito da eccedenza ACE | 4° periodo d'imposta precedente | 3° periodo d'imposta precedente | 2° periodo d'imposta precedente | 1° periodo d'imposta precedente | presente periodo d'imposta | |
| IS85 | | ,00 | ,00 | ,00 | 4 ,00 | 5 ,00 | |
| IS86 | Credito residuo | ,00 | ,00 | ,00 | 4 ,00 | ,00 | |
| Sez. XV Recupero deduzioni extracontabili | IS87 | | | | Componente negativo | Componente positivo | |
| | | | | | 1 ,00 | 2 ,00 | |
| Sez. XVI Patent box | IS88 | | | | Valore della produzione escluso | Plusvalenze escluse | |
| | | | | | 1 ,00 | 2 ,00 | |
| Sez. XVII Credito d'imposta (art. 1, co. 21, legge n. 190/2014) | IS89 | Eccedenza precedente dichiarazione | di cui compensata nel mod. F24 | Credito presente dichiarazione | Credito da utilizzare in compensazione | Credito ceduto al consolidato | |
| | | ,00 | ,00 | 3 ,00 | 4 ,00 | 5 ,00 | |



000583

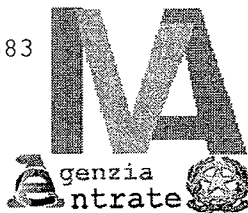

CODICE FISCALE

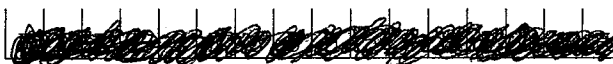

QUADRO VA - VB
INFORMAZIONI SULL'ATTIVITÀ
ESTREMI IDENTIFICATIVI DEI RAPPORTI FINANZIARI

Mod. N.

01

Realizzato con tecnologia SMART FORMS - www.smartforms.com - DATA PRINT GRAPH

QUADRO VA
INFORMAZIONI
E DATI
RELATIVI
ALL'ATTIVITÀ

Sez. 1 -
 Dati analitici
 generali

Da compilare a cura del soggetto risultante da operazioni straordinarie
 In caso di fusioni, scissioni, ecc. indicare la partita IVA del soggetto fuso, scisso, ecc.

Barrire la casella se il soggetto trasformato continua a svolgere l'attività agli effetti dell'IVA

VA1 Da compilare a cura del soggetto dante causa nelle ipotesi di operazioni straordinarie Credito dichiarazione IVA/2015 ceduto
 Barrire la casella se il contribuente ha partecipato ad operazioni straordinarie ,00

Riservato al soggetto non residente nelle ipotesi di passaggio da rappresentante fiscale a identificazione diretta e viceversa
 Indicare la partita IVA relativa all'istituto in precedenza adottato

VA2 Indicare il codice dell'attività svolta CODICE ATTIVITÀ **476500**

VA3 Riservato ai curatori fallimentari e ai commissari liquidatori (da compilare soltanto per l'anno di inizio della procedura)
 Barrire la casella se il modulo è relativo all'attività della prima frazione d'anno

VA4 Riservato alle società di gestione del risparmio (art. 8, D.L. 351/2001)
 Denominazione del fondo Numero Banca d'Italia
 Partita IVA della società di gestione del risparmio sostituita

VA5 Terminali per il servizio radiomobile di telecomunicazione con detrazione superiore al 50%

| | Totale imponibile | Totale imposta |
|--------------------------|-------------------|----------------|
| Acquisti apparecchiature | ,00 | ,00 |
| Servizi di gestione | ,00 | ,00 |

Riservato ai soggetti che hanno usufruito di agevolazioni per eventi eccezionali

VA10 Indicare il codice desunto dalla "Tabella eventi eccezionali" delle Istruzioni

VA11 Maggiori corrispettivi per effetto dell'adeguamento ai parametri per il 2014 (imponibile e imposta) ,00

VA12 Riservato all'indicazione di eccedenze di credito di società ex controllanti da garantire
 Eccedenza di credito di gruppo relativa all'anno Importo compensato nell'anno 2015 ,00

VA13 Operazioni effettuate nei confronti di condomini ,00

VA14 Regime forfetario per le persone fisiche esercenti attività d'impresa, arti e professioni (art. 1, commi da 54 a 89, legge n. 190/2014)
 Barrire la casella se si tratta dell'ultima dichiarazione in regime ordinario IVA

VA15 Società di comodo

QUADRO VB
 Dati relativi agli
 estremi
 identificativi dei
 rapporti finanziari

| | Codice fiscale | Codice di identificazione fiscale estero | Tipo di rapporto |
|--|----------------|--|------------------|
| VB1 Denominazione operatore finanziario | | | |
| VB2 | | | |
| VB3 | | | |
| VB4 | | | |
| VB5 | | | |
| VB6 | | | |
| VB7 | | | |

Codice fiscale Denominazione FATELLI ELISA

CONFORME AL PROVVEDIMENTO AGENZIA DELLE ENTRATE DEL 15/01/2016

